Pazartesi günleri çıkar Fiatı: 50 kuruştur 29 Eylül 1969

YENİ
1001
ROMAN

TOLGA

Macera ve heyecanı seven küçük büyük herkesin mecmuası-Sayı: 139

ABAKA'nın ÖCÜ

ÜNLÜ TÜRK YİĞİDİ TOLGA nın NEFES KESEN YENİ MACERASI

Bu sayıda neşre başladık.

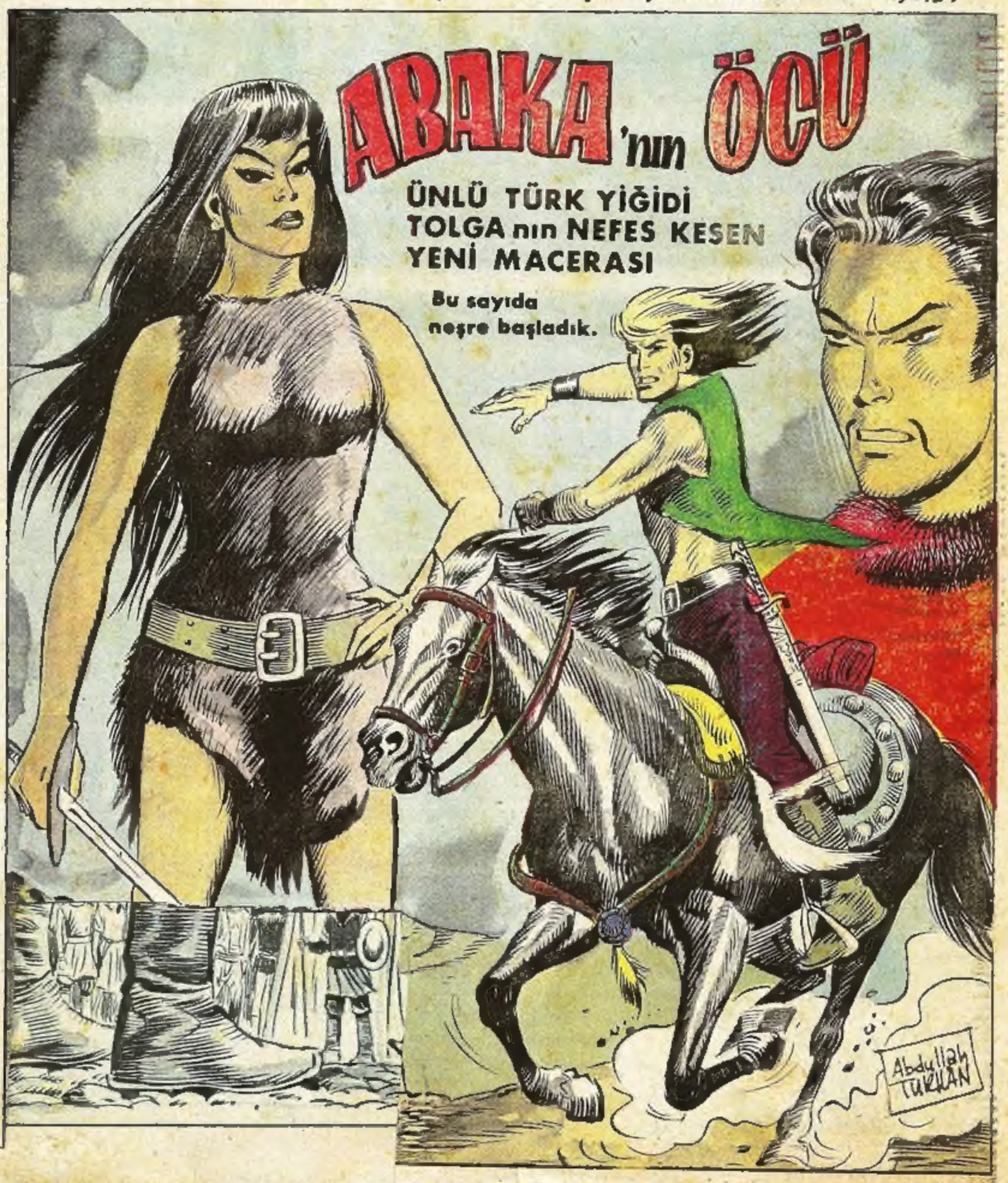

DEVAMI 15. SAHİFEDE

ÖLDÜR-DÜLER-Mİ? KİMLER?
ARIK BOĞA!

BABAN YALNIZ BAŞINA AVA ÇIKMIŞTI. GEÇ VAKİTLER ARIK BOĞA'NIN UYUZ KÖPEKLERİ, KARANIN UCUNA GEÇİRDİKLERİ BABANIN BAŞINI OBAMIZA BIRAKIP KAÇTILAR!
ARIK BOĞA!

Abaka'nın gözlerinde şimşekler çaktı.
BABAMIN BAŞINI GÖRMEK İSTİYORUM! NEREDE?
ÇADIRINDA!

Abaka yıllardır obayı barış içinde yaşatan babasının çadırına yaklaştı. Usulca çadırın kapısını araladı.

Abaka çadırın ortasındaki masanın üzerinde duran şeye uzun uzun baktı, gözleri donuklaştı, bir iki dam-la yaş yanağından aşağıya kaydı.

BABACIĞIM... SANA BUNU NİÇİN YAPTILAR?

Oba halkı çadırın etrafında büyük bir sessizlik içinde nefes almaksızın öylece bekleşiyordu. Birden çadırın kapısı aralandı, Abaka büyük bir hışımla dışarı fırladı.

Yorgunluğu henüz geçmemiş atı Sarıkız'ın üzerine atladı ve geldiği yöne doğru hızla uzaklaştı.

BABACIĞIM..
SEVGİLİ BABACIĞIM...
ÖCÜNÜ ALACAĞIM.
BUNU ARIK BOĞA'NIN YANINA KOYMAYACAĞIM!..

Abaka dağlar tepeler aşh...
nihayet...
IŞTE! IRMAĞA VARDIM!

TAM TAHMİN ETTİĞİM GİBİ. SADIK BEKÇİLERİ ORADA!
HAYDİ SARIKIZ!..

DAVRANIN UYUZ KÖPEKLER. ABAKA'NIN SİZE SÖYLEYECEK SÖZLERİ VAR!
DEVAMI GELECEK SAYIDA
ABAKA!..

HEY BURAYA DOĞRU GELEN VAR! KILIÇLARA SARILIN MAKSADI KÖTÜ!

Pazartesi günleri çıkar Fiatı: 50 kuruştur 6 Ekim-1969

YENİ 1001 ROMAN

TOLGA

Macera ve heyecanı seven küçük büyük herkesin mecmuası-Sayı:140

AHHHHH!!..
Kılıç uğrulardan birinin sağ omuzunu boydan boya yardı...
Sizi gitti. Kaldı iki kişi!

İhiiii
Diğer uğru elindetuttuğu kargıyı Abaka'nın
Abaka'nın sevgili atı sarı kız'ın ağzından acı bir kişneme çıktı. Kargı hedefini bulmuştu...

Abaka'nın atı SARI KIZ kargının teşrinden daha fazla ayakta duramadı.
HAY AKSİ ŞEYTAN!
GÜM!
Abaka yere düşmesine rağmen kılıcını sımsıkı tutuyordu
ELE GEÇTİN ABAKA! AZIK BOĞA'NIN ADAMLARINA SALDIRMAKLA HATA ETTİN!
Fakat Abaka bir maymun çevikliği ile atıldı ve...
GEBERR!
AH!...

Arık Boğa'nın adamlarından üçüncüsü selameti kaçmakta buldu.
ABAKA ŞEYTANIN TA KENDİSİ! ONUNLA BAŞ EDİLMEZ! ÇİYA'YA HABER VEREYİM!
Abaka'nın hırsından dişleri birbirine kenetlenmişti sanki...
HERİF ÇİYA'YA HABER VERMEYE GİDİYOR! ÇİYA'NIN BURALARDA OLDUĞUNU BİLİYORDUM!
KAHPE ARIK BOĞANIN KIZI ÇİYAA! NEREDESİN!
Sonra Abaka var gücü ile seslenmeye başladı...
ÇİYAAA!..
BENİ Mİ ARIYORSUN ABAKA!
BURADAYIM!
DEVAMI GELECEK SAYIDA

Pazartesi günleri çıkar Fiatı: 50 kuruştur 13 Ekim 1969

YENİ

1001 ROMAN

TOLGA

Macera ve heyecanı seven küçük büyük herkesin mecmuası-Sayı: 141

ARTIK BUNDAN SONRA ARIK BOĞA - YA DÜŞMAN OLDUM. ONDAN ÖCÜMÜ ALACAĞIM!

TOPRAKLARIMIZI TER - KET ABAKA!.. BU SÖY - LEDİKLERİN ARAMIZDA KALSIN!..

HAYIR ÇİYA! ARTIK BABAN - DAN KORKMUYORUM! BA - BANIN SENİ NE KADAR SEVDİĞİNİ BİLİRİM. BUNUN İÇİN DE SENİ BABANDAN AYIRACAĞIM!

EĞER BİR ADIM DAHA ATARSAN KENDİNİ ÖLMÜŞ BİL ABAKA!

Çiya yayını gerdi ve...

... bıraktı... Fakat Abaka üzerine gelen oku kılıcı ile ikiye böldü

ŞİMDİ NE YAPACAK - SIN BAKALIM?

Çiya birden maymun çevik - liği ile kayaların üzerinden atlaya atlaya koşmaya baş - ladı.

KAYALARIN SONUNA GELDİM. AŞAĞIDA IRMAK VAR!

DENİZ AYI GALİBA BAŞARI - LI GEÇİYOR!

DEVAMI 15. SAHİFEDE

Çiya Abaka'nın yaklaşmakta olduğunu görünce kendini kayalardan ırmağın koyuyeşil sularına bıraktı.

ÇILGIN KIZ! BUNU YAPACAĞINI HİÇ DÜŞÜNMEMİŞTİM.

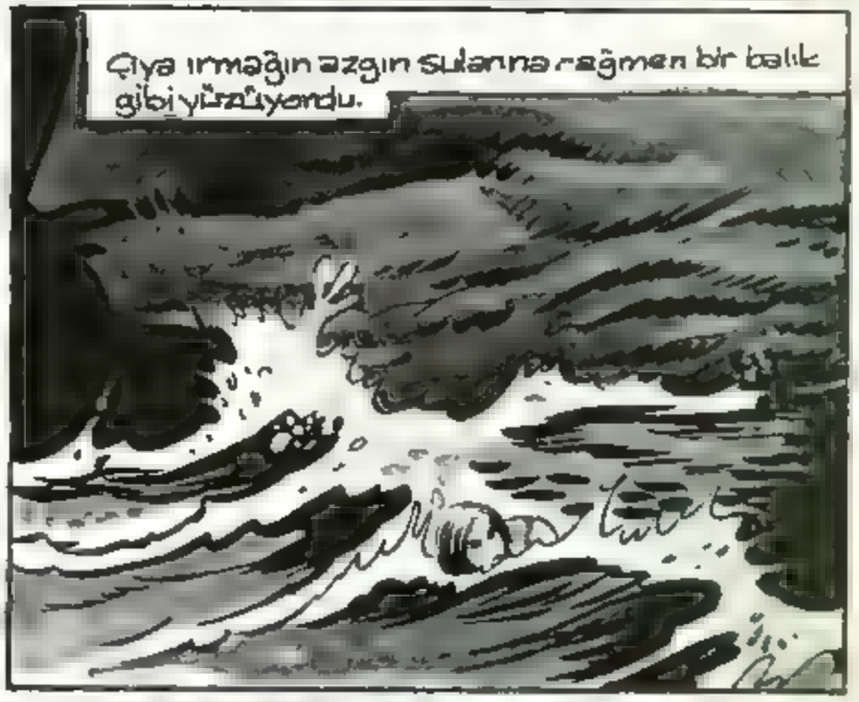
Çiya ırmağın azgın sularına rağmen bir balık gibi yüzüyordu.

SENİ YAKALIYACAĞIM ÇİYA! BENDEN KAÇAMAZSIN!

ÖLDÜRDÜĞÜM. HİLELERDEN BİRİNİN ATINA BİNİP ONU IRMAK BOYUNCA TAKİP EDEBİLİRİM!

Abaka boş atlardan birine binip ırmağın aktığı yöne doğru koşturmaya başladı

İŞTE ORADA! SUDAN ÇIKMAK ÜZERE!

Abaka atı büyük bir hızla ırmağa doğru sürdü

Civatam sudan çıkmak üzere idi ki Abaka kuvvetli kollarını onun ince bedenine dolayıp atının terkisine çekti

İMDAAT!

Irmağa bakan yalçın kayaların üzerinde bir atlı olanları gözlüyordu

İMDAAT!!

DEVAMI GELECEK SAYIDA

Pazartesi günleri çıkar Fiatı: 50 kuruştur 20 Ekim 1969

YENİ 1001 ROMAN

TOLGA

Macera ve heyecanı seven küçük büyük herkesin mecmuası-Sayı:142

Bu sırada nehre bakan tepenin üzerinde bir atlı alanları izlemektedir. Bu, yoksullar için kılıç sallayan, gürz savuran, kötünün karşısında savaşan ORTA ASYA'nın yağız bahadırı TOLGA'dan başkası değildir.
KIZ YARDIM İSTİYOR DELİKANLI PEK ÇAPULCUYA BENZEMİYOR... AMA MESELEYİ ANLAMALIYIM!
Tolga atını toplaklayıp ırmağa doğru sürmeğe başladı.
..Abaka'nın yolunu kesip alınır dizginlerini çekti.
EĞER DELİKANLININ MAKSADI KÖTÜ DEĞİLSE ZORLUK ÇIKARMAZ!
HAY TANRININ LASI! BU ADAM EREDEN ÇIKTI. NCA KIZI KUR- CAK. AMA A FIRSAT MEYECEĞİM!
DELİKANLI! ANLADIĞIMA GÖRE KIZ SENİNLE GELMEK İSTEMİYOR! BIRAK ONU!

Abaka cevap vermeden birden atın karnını var gücü ile topukladı. At bir tavşan gibi kayanın üzerinden atladı
KIZI KAÇIRMASINA GÖNLÜM ELVERMEZ! ONU KURTARMALIYIM!
PEŞİMDEN GELİYOR! KIZ YANIMDA İKEN RAHAT DÖVÜŞEMEM. EN İYİSİ KAÇMAK!
ABAKA'nın birden gözleri parladı.
OLACAK ŞEY DEĞİL! İLERDE KİMİ GÖRÜYORUM!
Abaka'yı eğiten, ona kılıç kullanmasını, gürz sallamasını öğreten KELLE BATUR hemen önüm de dimdik duruyordu
Fakat TOLGA ile ABAKA'nın arası gittikçe daralmaktadır.

KELLE, BANA YARDIM ET! PEŞİMDEN GELENİ TEPELE!
BAŞININ DERDE GİRECEĞİNİ BİLDİĞİM İÇİN SENİ TAKİP ETMİŞTİM. YOLUNA DEVAM ET! ONA GÖRE KEN DERSİ VERİRİM!
Kelle Batur Abaka'ya yol verip Tolga'nın önüne çıktı. Ona dik dik baktıktan sonra..
DELİKANLI! ECELİNE Mİ SUSADIN! GERİ DÖN!
Tolga kılıcını kınından sıyırıp ortaya attı
BENİ GERİ ÇEVİRECEK ADAM DAHA ANASINDAN DOĞMADI. ÇEKİL YOLUMDAN TAŞ KAFA!
BU İNSAN AZMANI DA NEREDEN ÇIKTI!? AKLINCA BENİ TEPELEYECEK!
DEVAMI GELECEK SAYIDA

Pazartesi günleri çıkar Fiatı: 50 kuruştur 27 Ekim 1969

YENİ 1001 ROMAN

TOLGA

Macera ve heyecanı seven küçük büyük herkesin mecmuası-Sayı:143

Abaka babasını öldüren Arık Boğadan öc almak için onun kızı Çiya'yı kaçırır. Tolga Abakanın kötü maksatla kızı kaçırdığını sanarak engel olmak ister.
Abaka Tolga'nın üzerine eğitidsi kelle Batur'u sürerek hızla kaçar

Kelle, büyük bir hışımla Tolga'nın üzerine saldırır. Tolga bu hamleyi savuştururken bir eliyle Kellenin atının dizginlerini tutup...

... hızla ters tarafa doğru olanca gücü ile çeker Umulmadık bu hareket karşısında Kelle dengesini kaybedip...
HEEEEY!..
İHİİİİ
... Sırtüstü toprağa düşer.
GÜM!
OF!..
ŞU TÜYSÜZÜN YAPTIĞINA BAK HELE! BU VASTA HİLELERE SAPIYOR! ŞIMDI GÖRÜRSÜN SEN!
MAKSADIM SENİ ÖLDÜRMEK DEĞİL! ÇEKİL YOLUMDAN TAŞ KAFA!
VAY VAY VAY..
BANA BAK TÜYSÜZ! ABAKA'NIN EĞİTİCİSİ KELLE BATUR'U ŞIMDİYE KADAR KİMSE ATINDAN DÜŞÜRMEMİŞTİR. BEN DÜŞÜRDÜĞÜNÜ SANMA! BEN ZATEN İNECEKTİM!
ABAKA
DEVAMI 15. SAHİFEDE

Abaka lâfını duyan Tolga'nın gözleri parladı. yüzü güldü...
KELLE BATUR HA!..
BENİ BAĞIŞLA DOSTUM! AZ DAHA BÜYÜK BİR HATA İŞLİYORDUM! VER ELİNİ!
NE O?! KORKTUN MU?
TABİ! KELLE BATUR ADINI DUYUP DA KORKMAYAN VARMI?..
HAYIR.. SENDEN KORKMADIM.. SENİ ÖLDÜRSEYDİM İÇİM RAHAT ETMİYECEKTİ!..
ÇOK AÇIKLI KONUŞTUN! BİRAZDAN HANGİMİZİN DAHA GÜÇLÜ OLDUĞU ANLAŞILACAK! BEKLE HELE... SAKIN KAÇMA.
KELLE AĞAÇLARIN DALLARINI YONTUYOR... ONU ATTAN DÜŞÜRMEM AĞRINA GİTTİ!
Az sonra Kelle elinde iki sopa ile ağaçların arasından çıktı
HALÂ BURADA OLDUĞUNA GÖRE YA BUDALASIN YA DA ÇILGIN!

4

Sopanın birini Tolga'ya fırlattı.
AL ŞUNU DELİKANLI! TUTABİLİRSEN İLK İMTİHANI BAŞARDIN DEMEKTİR!
ADIMI HİÇ SORMADIN KELLE! ADSIZ BİR KİŞİ İLE SAVAŞMAN GÜÇLÜNE GİTMEZ Mİ?
ÇOK GEVEZESİN! AĞZIN DEĞİL KOLLARIN KONUŞSUN! DAVRAN DAKALIM!!
BÖYLE SALDIRMALISIN!
HAH-HAH-HAH!.. KARŞINDAKİNİN MORALİNİ BOZMAK İÇİN ÖNCE KALKANA ATMALISIN!.. SONRA DA...
Kelle kalın parmakları arasına geçirdiği sopa ile Tolga'ya doğru hamle yaptı
DEVAMI GELECEK SAYIDA

Pazartesi günleri çıkar Fiatı: 50 kuruştur 3 Kasım 1969

YENİ 1001 ROMAN

TOLGA

Macera ve heyecanı seven küçük büyük herkesin mecmuası-Sayı: 144

VAZGEÇ BU KAVGADAN KELLE KOLAY KOLAY YENİLİR YUTULUR BİR LOKMA OLMADIĞIMI ANLAMIŞSINDIR SANIRIM!
ŞU TÜYSÜZÜN YEDİĞİ NANEYE BAK! EĞER SENİ ALTETMEZSEM KAHRIMDAN ÖLÜRÜM! GELİYORUM DİKKAT!
Kelle Batur kalın sopayı bir kılıç gibi kullanarak Talga'ya doğru savurdu
HAH HAH HA
Talga hemen arkasından Kelle'nin kaba eline sopanın bir ucunu yerleştirdi Kelle yüzükoyun yere kapaklandı
ÇUM!
OF!
IŞTE ORADALAR!
HÜCUM!..
Birden

ÇABUK TOPARLAN KELLE! BU ÇAPULCULARIN NİYETLERİ KÖTÜ. DAVRANMAZSAK BİZİ ÖLDÜREBİLİRLER!
NE O, KORKTUN MU?
Kelle Batur ayağa kalktı. Belindeki kılıcı kınından çekip çıkardı.
BUNLAR ARIK BOĞA'NIN UYUZ İTLERİ!
ABAKA'NIN KIZI KAÇIRDIĞI-NI BİRİ HABER VERMİŞ. AKILLA-RINCA KIZI KURTARACAK-LAR. GELSİNLER BAKALIM!

ÇILDIRDIN MI KELLE! ONLAR ÇOK KALABALIK. ATLARA BİNELİM. ÖYLE DAHA İYİ MÜCADELE EDERİZ!
DOKUNMA BANA DELİKANLI! KORKU-YORSAN GİDEBİLİR-SİN!

KELLE HAYATI BOYUNCA HİÇ KİMSEDEN KORK-MAMIŞTIR.
HEYT!..

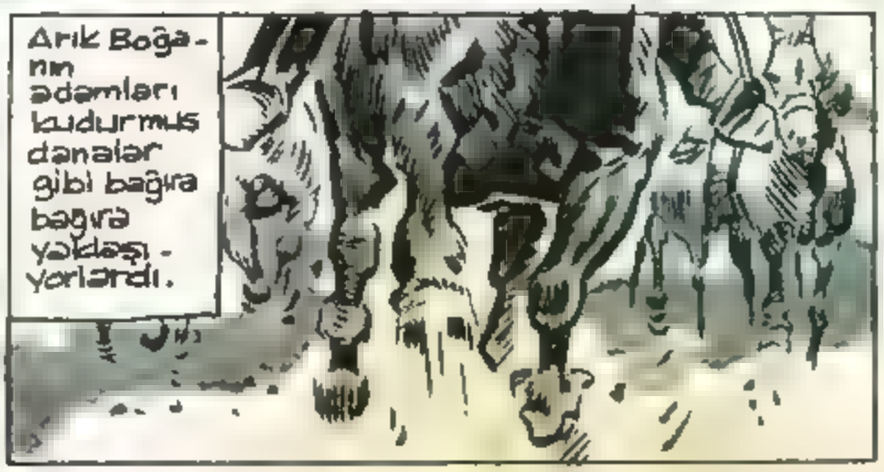
Arık Boğa-nın adamları kudurmuş dənələr gibi bağıra bağıra yaklaşı-yorlardı.

VAY ANACIĞIM! BUNLAR GERÇEK-TEN ÇOK KALABA-LIKMIŞ!
!
ÇABUK ATINA ATLA KELLE! BÖYLE ONLARLA UĞRAŞAMAZ-SIN!
DELİKANLI HAKLI GALİBA! EN İYİSİ ATA BİNMEK!
NİHAYET OTAŞ KAFAN ÇALIŞTI... ÇEK KILICINI! KARŞI KOYACAĞIZ.
KARŞI KOYMAK MI? YAPILACAK TEK ŞEY VAR...
...ODA KAÇMAK! DEH!...
DEVAMI GELECEK SAYIDA

Pazartesi günleri çıkar Fiatı 50 kuruştur 10 Kasım 1969

YENİ 1001 ROMAN

TOLGA

Macera ve heyecanı seven küçük büyük herkesin mecmuası-Sayı: 145

Kelle aralarından sıyrılamıyacağını anlayınca Tolga'nın yanına döndü.

ŞİMDİ NE YAPACAĞIZ DELİKANLI!? ARIK BOĞA'NIN ELİNE GEÇERSEK BİZİ SAĞ KOMAZ, ÖLDÜRÜR!

ÜMİDİNİ YİTİRME KELLE! ELBET BİZ DE BU ADAMLARA KUZU KUZU TESLİM OLMAYACAĞIZ!

HER İKİ TARAFTAN KUŞATILDIK BİR YANIMIZDA KAYALAR BİR YANIMIZDA DA DERİN BİR UÇURUM VAR!

VAKTİMİZ ÇOK AZ. BİRŞEYLER YAPMAMIZ GEREK!
İKİSİNİ DE İYİ SIKIŞTIRDIK TESLİM OLMAKTAN BAŞKA ÇARELERİ YOK!

TAM ZAMANI KELLE! HAZIR MISINIZ? ARALARINA DALACAĞIZ!
NE'SEN DELI MISIN?
ADIMI MERAK EDIYORSAN SÖYLE. VEYA BELKI BU, SANA BIRAZ KUVVET VERIR!
TOLGA!
NE?! TOLGA M.?
Kelle Batur, Tolga adını duyunca birden cin çarpmışa döndü. İri göz erı yuvalarından fırlayacak gibi oldu. Dili tutuldu... Neden sonra kendine gel-di ve atının karnına, olanca kuvvetiyle topuklarını indirip kılıcını çekti
GELIYORUM TOLGA! SAVULUN. ARIK BOĞANIN IŞ KARGALARI!

ortalık birden cehenneme döndü. Her ikisinin de teslim olacağını sanan çapulcular, bu saldırı karşısında şaşırdılar. Tolga ile Kelle Batur Arık Boğa'nın adamlarına ölüm yağdırmaya başladı.

PEŞİMDEN GEL KELLE! ARALARINDAN SIYRILDIK!

SENİNLE CEHENNEME BİLE GELİRİM TOLGA! YETER KİLİNDE KILICIN OLSUN!

Çapulcuların başı iki kişinin adamlarını yarıp geçmesine fena halde kızmıştı

TAKİP EDİN! ÖNLERİNDE KOCA BİR UCURUM VAR. FARKINDA DEĞİLLER

Tolga ile Kelle atlarını bir müddet dolu dizgin sürdükten sonra...

ÖNÜMÜZ UCURUM KELLE!

DEVAMI GELECEK

Pazartesi günleri çıkar Fiatı: 50 kuruştur 17 Kasım 1969

YENİ 1001 ROMAN

TOLGA

Macera ve heyecanı seven küçük büyük herkesin mecmuası-Sayı: 146

Abaka babasını olduren Arık Boğadan öç almak için onun kızını kaçırır Abakanın eğiticisi Kelle Batur ile Tolga Arık Boğa'nın adamlarının saldırısına uğrar Tolga ile Kelle'nin önlerine büyük bir uçurum çıkar

ŞİMDİ NE OLACAK? KURTULUŞUMUZ KALMADI. ANLAŞILAN.

BİRAZ SOĞUKKANLI OL BAKALIM.. BU UÇURUM SENİ KORKUTMASIN!

8

DEVAMI 15. SAHİFEDE

Tolga ile Kelle Batur büyük bir dikkatle kayalardan aşağı inerlerken...
HEVECANDAN MIDEM GUZULDANMAYA BAŞLADI TOLGA!
SÖZ VERİYORUM SANA AŞAĞIDA NEFİS BİR GEYİK BUDU HAZIRLA-YACA-ĞIM!

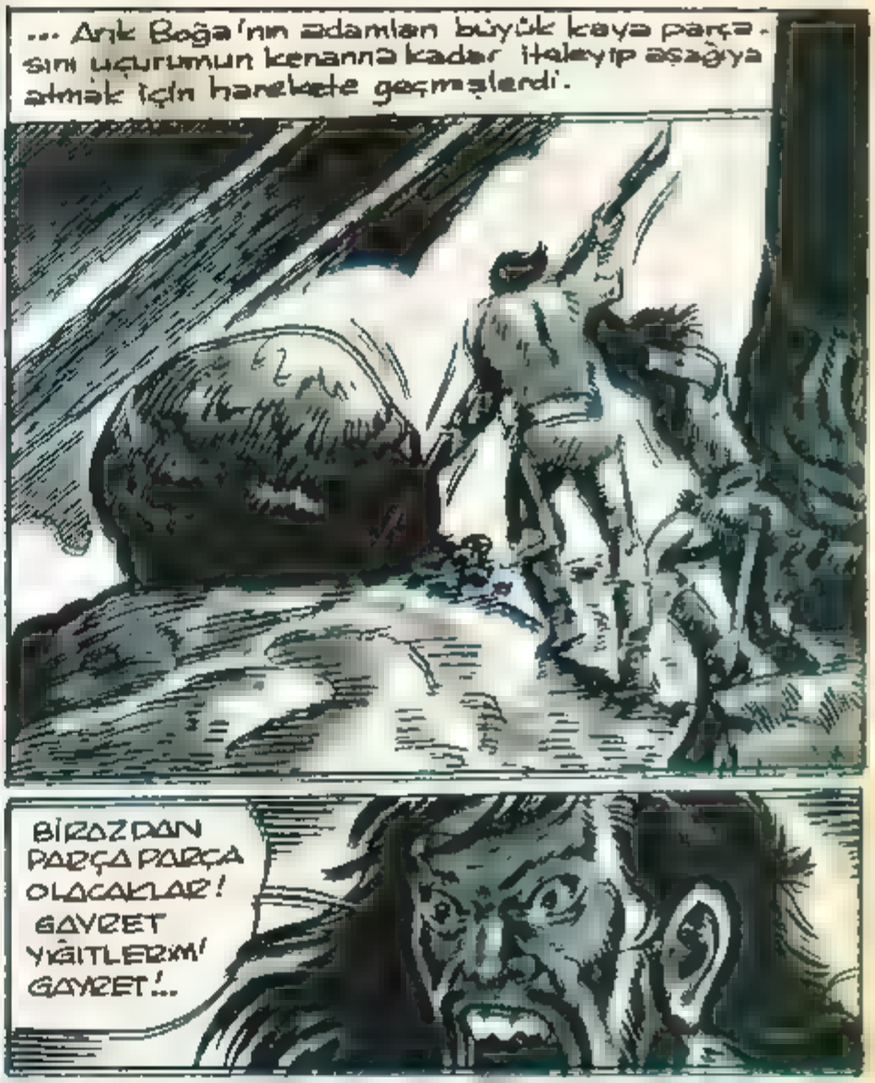
... Arık Boğa'nın adamları büyük kaya parça-sını uçurumun kenarına kadar itleyip aşağıya atmak için harekete geçmişlerdi.
BİRAZDAN PARÇA PARÇA OLACAKLAR! GAYRET YİĞİTLERİM! GAYRET!..

Birden Vulcanlardan büyük bir gürültü koptu.
KORKTUĞUM BAŞIMA GELDİ!

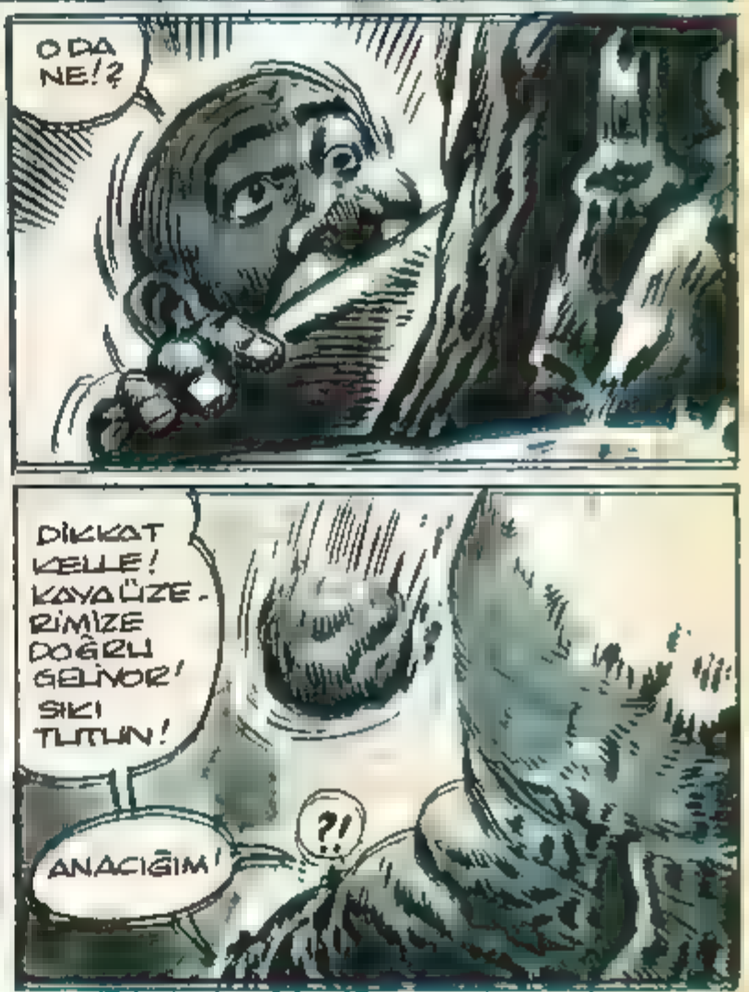
O DA NE!?
DİKKAT KELLE! KAYALARİMİZE DOĞRU GELİYOR! SIKI TUTUN!
?!
ANACIĞIM!

Kaya büyük bir hızla kellenin hemen başucun. daki çıkıntıya, kulakları sağır eden bir gürültü ile çarpıp...
GÜM!
HAYDİ TANRIM! GÖSTER KENDİNİ!
KELLE DİKKAT!
DONG
... kılpayı kellenin üzerinden sekerek...
Çapulcuların başı hiddetten çılgına dönmüştü.
ATLARA BİNİN! IRMAĞA İNMEDEN ONLARI YAKALAMALIYIZ!
Ank Boga'nın adamları büyük bir hızla hedefe ulaşmak için at koşturmaya başladılar.
DEVAMI GELECEK SAYIDA
... Vadide nazlı nazlı akan ırmağa doğru uçtu gitti.
SAHİ Mİ?
KURTULDUK KELLE! TANRI KORUDU BİZİ!

Pazartesi günleri çıkar Fiatı: 50 kuruştur 24 Kasım 1969

YENİ 1001 ROMAN TOLGA

Macera ve heyecanı seven küçük büyük herkesin mecmuası-Sayı: 147

ARIK BOĞA'NIN ADAMLARI BU IRMAĞI KARIŞ KARIŞ BİLİR. İLK FIRSATTA BİZİ YAKALI-YACAKLARI-NA EMİNİM!

BU SARP KAYALARDAN KURTULMAMIZ İÇİN IRMAĞIN AKTIĞI YERE DOĞRU GİT-MEMİZ GEREK.

Az gittikten sonra...

BAK TOLGA! BİR KAYIK! ARIK BOĞA'NIN KIZININ OLACAK!

Tolga ile Kelle hemen kayığa binip durgun suda ilerle-meye başladılar

ANLAYAMA-DIĞIM BİRŞEY VAR KELLE. ABAKA GİBİ MERT BİR KİŞİ NASIL OLUR DA BİR KIZI KAÇIRIR?

O KIZ ARIK BOĞANIN TEK EVLADI ÇİVA'DIR. ABAKA BABASINI ÖLDÜREN ARIK BO-ĞA'DAN ÖC ALMAK İÇİN ONU KAÇIRDI

BU ÖCÜNÜ MERTÇE ALA-MAZ MIYDI?

SEN ARIK BOĞA'YI TANIMIYOR-SUN TOLGA KALLEŞLİĞİ DİLLERE DESTANDIR

Birden...

HEEY, KELLE! O DA NE?!

KERUUNCH!

ÖNÜMÜZDE BÜYÜK BİR KÜTÜK VAR. AKINTIYA KAPILDIK. KÜTÜĞE ÇARPA-CAĞIZ!

ANACIĞIM! O DA NEREDEN ÇIKTI?!

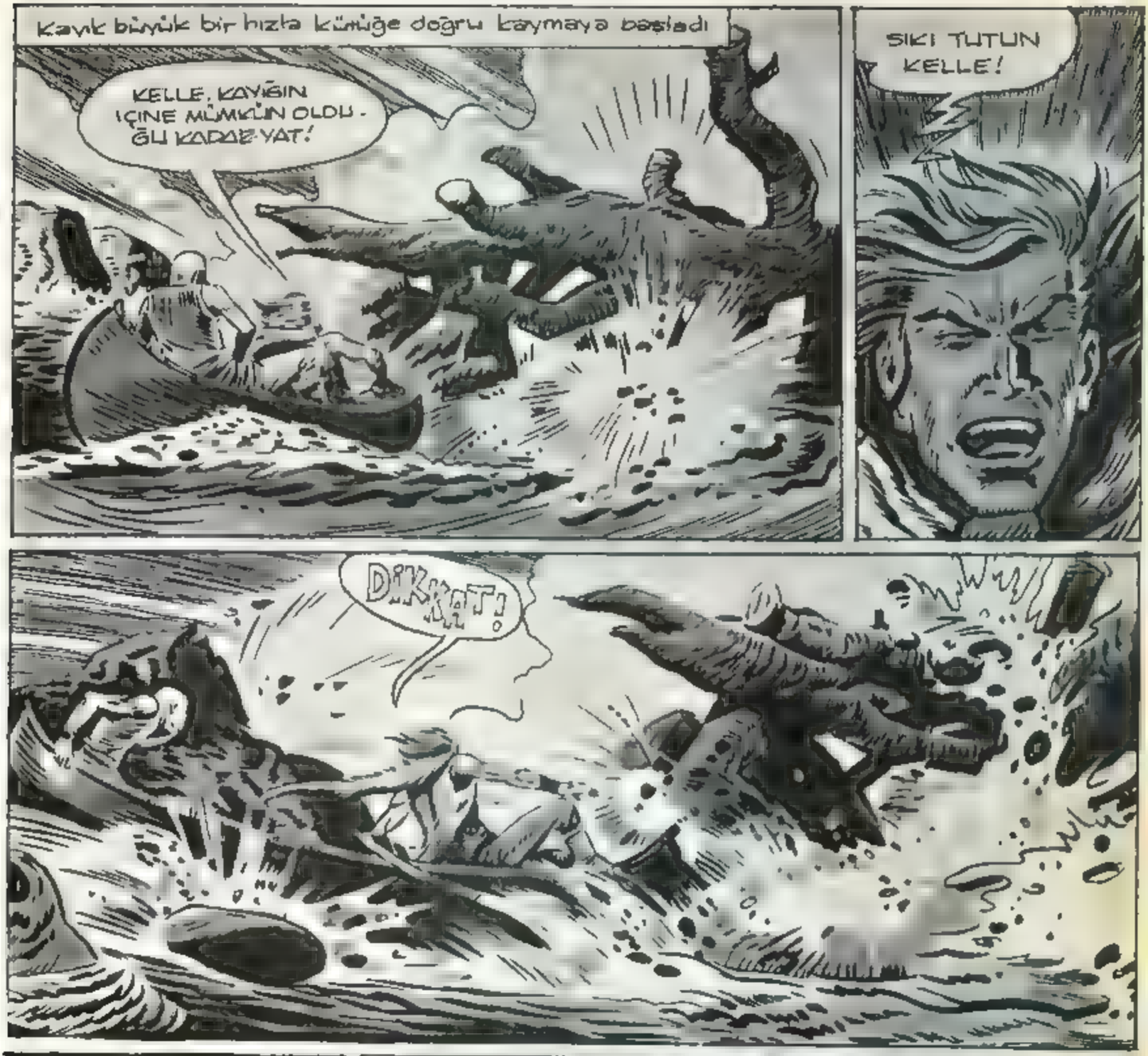
Kayık büyük bir hızla kürüğe doğru kaymaya başladı
KELLE, KAYIĞIN İÇİNE MÜMKÜN OLDUĞU KADAR YAT!
SIKI TUTUN KELLE!
DİKKAT!

Abdullah Turhan

Kayık kürüğün dalları arasından bir yılan gibi süzülerek geçti...

Bu sırada Arık Boğa'nın adamları nehir boyunca at koşturuyorlardı. Çapulcuların beşi hırsından deliye dönmüş, burun deliklerini alıp kapanıyordu.

BANA OYUN OYNAMANIN NE DEMEK OLDUĞUNU GÖSTERECEĞİM ONLARA! KAVIKLA KURTULACAKLARINI SANIYORLAR!

MUDOK! BURASI TAM YERİ. ATINDAN İN VE YANINA KALIN BİR HIRSAN AL!

Uygurlardan biri ırmağın her iki tarafını urganla birleştirdi.

AFERİN MUDOK! ŞİMDİ HERKES ATINDAN İNSİN! İLK FIRSATTA HÜCUM EDECEĞİZ!

Uzun süren bir sessizlikten sonra Tolga ile kolej yi taşıyan kayık uzaktan göründü

HAZIR OLUN ÇOCUKLAR. ONLARI CANLI İSTİYORUM

DEVAMI GELECEK SAYIDA

Pazartesi günleri çıkar Fiatı: 50 kuruştur 1 Aralık 1969

YENİ

1001 ROMAN

TOLGA

Macera ve heyecanı seven küçük büyük herkesin mecmuası-Sayı 143

Hemen sonra, kayaların arkasına gizlenmiş olan çapulcular atlarına binerek çığlıklar ata ata üzerlerine saldırıya geçiyorlar!

KELLE! BİZE TUZAK KURMUŞLAR. HEMEN SUDAN ÇIKMALIYIZ!

SALDIRIN YİĞİTLERİM!.. ARIK BOĞAYA BİTLERİ CANLI GÖTÜRMELİYİZ!

Çapulcuları taşıyan atlar bir yıldırım gibi sulan yara yara ırmağın çıkmağa uğraşan Tolga ile Kelle'ye doğru hızla yaklaşmaktadır

KAÇAMAYIZ TOLGA! BİLİM AYAĞIM TUTULDU!..

GAYRET KELLE BU HELİKOPTERLE KENDİMİZİ OLDUKÇA PAHALIYA SATALIM!

...lar. Bu arada ...kızları Zeynep İ... ...a'da altı yıl kal... ...ahçe'ye dönen ve ...atın formunu yine ...ir kere burun bir ...ştir. Araba kullan... ...a oynamaktan hoş... ...gür.
(HASTAŞOĞLU K.G.S.)

SUDAN ÇIKTILAR. ÇABUK ETRAFLARINI KUŞATIN! HAYDİ!..

Birden Kelle Batur'un önüne yalın kılıç bir çapulcu çıkar.
VAY ANAM! BU DA NEREDEN ÇIKTI!

KELLE! KOLLA KENDİNİ HERİF SENİ PARÇALAYACAK!

ARIK BOĞA HER İKİNİZİ CANLI İSTİYOR AMA BENCE BİR TANENİZ FAZLA!
GRRR!..
PAZARLIKTAN HİÇ HOŞLANMAM AHBAP! BENİM FİKRİMİ ALMADIN!

Kelle, uğrunun ayağını tuttuğu gibi atın öbür tarafına doğru fırlatıverdi. Uğrunun korkunç bir çığlık atarak kafatası üstü yere düştü.

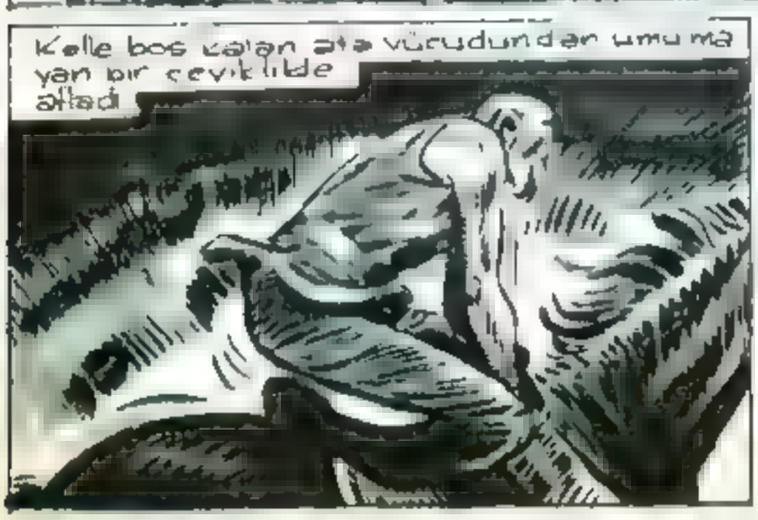
Kelle boş kalan atın vücudundan umumayan bir çeviklikle atladı.

YAŞA KELLE! SEN BAŞININ ÇARESİNE BAK BEN DE FİLBET KENDİME BİR AT BULURUM!

DİKKAT TOLGA ARKANDA BİR UĞRU YAR. SEN DE ONU TEPELE!

Kelle atını mahmuzlarken bir uğru hışımla Tolga'ya saldırıya geçmişti...

MERAKLAN MA ONA BU KILIÇ YETER!

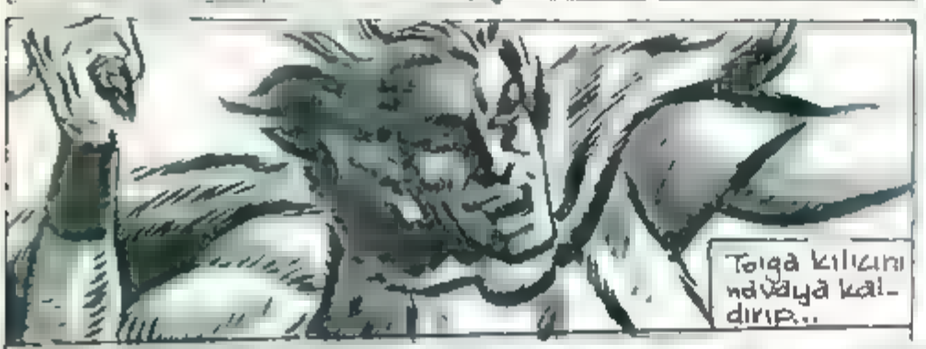

Tolga kılıcını havaya kaldırıp...

Kılıç hedefini bulmuş, çapulcu korkunç bir feryat koparak yere yuvarlandı...

AHHHH!

Tolga, hemen arkasındaki diğer bir teni kenin varlığından habersizdi

DEVAMI GELECEK SAYIDA.

Pazartesi günleri çıkar Fiatı: 50 kuruştur 8 Aralık 1969

YENİ 1001 ROMAN

TOLGA

Macera ve heyecanı seven küçük büyük herkesin mecmuası-Sayı: 149

Kelle atını sürerken gözü de arkadaydı Tolga nın peş sıra gelmesini bekliyordu
HAYDI TOLGA' GÖSTER KENDİNİ ATLA UĞRUNUN ATINA!
var gücü ile kargıyı kendine doğru çekince dengesini kaybeden uğru tepetakla atından düşüverdi.
Fakat henüz uzaklaşmaya vakit bulamadan kaya üzerinde pusuya yatan bir uğru fırsatı kaçırmadı...
Tolga bayıltığı uğrunun atına bir şimşek gibi koşarak atladı
gollerden birini attıktan sonra sevinç içinde..

AGGHH!
Bu beklenmedik olay karşısında Tolga kendini çabuk toparladı ve çelik gibi ellerini uğrunun boğazına geçirdi.
hemen arkasından balyoz gibi yumruğunu hasmının suratına indirdi
IH!
ATLARINIZ DANININ ÜZERINE SALDIRIN
YAKALAYIN ONU!
Uğrular elebaşlarının dediğini yaptılar Tolga, var gücü ile mücadele ediyordu
KÜT
AH!
Uğrular Tolga'yı dört bir yanından kuşatmışlardı

Kelle Bakur, Tolga'nın gelmediğini görünce merak etmeye başladı.. Arkasını dönünce...
VAY ANAM! TOLGA'NIN İŞİ BİTİK GALİBA!
KÜT!
Bütün umitsizliğine rağmen Tolga yumruklarını uğrulanın suratına indirmekten geri kalmıyordu fakat uğrulanın sayısı gittikçe artıyordu!
IŞI TAMAM! ARTIK BİZE BİR ZARARI DOKUNMAZ! ŞİMDİ BU LEŞİ NE YAPACAĞIZ!
Birden, arkadan birinin bir kargı Tolga'yı yere serdi
ONU ARIK BOĞA'YA GÖTÜRECEĞİZ! KALDIRIP BİR ATA YERLEŞTİRİN! HEMEN GİDİYORUZ!
Fakat...
HEY!.. SAVULUN!

Pazartesi günleri çıkar Fiatı: 50 kuruştur 15 Aralık 1969

YENİ 1001 ROMAN

TOLGA

Macera ve heyecanı seven küçük büyük herkesin mecmuası-Sayı: 150

ARIK BOĞA'NIN ADAMLARI ÇİYA'YI KURTARMAK İÇİN ABAKA'NIN PEŞİNE DÜŞERLER. TOLGA İLE KELLE BATUR UĞRULARLA KAVGAYA TUTUŞURLAR.. ARKADAN İNDİRİLEN BİR KARGI TERSİ İLE TOLGA BAYGIN YERE DÜŞER ARIK BOĞA'NIN ADAMLARI, TOLGA'YI BAĞLAYACAKLARI SIRADA KELLE'NİN KALIN VE GÜR SESİNİ DUYARLAR...

DAVRANIN YIĞITLERİM!.. İKİNCİSİ DE TUZAĞIMIZA DÜŞTÜ SAYILIR!.. ALAŞAĞI EDİN ONU!.

HAYT!...

İT SÜRÜLERİ!.. AÇILIN BAKALIM!.. TOLGA'NIN KILINA BİLE DOKUNAMAZSINIZ!..

12

...er takımınakazandırdığı bir golden sonra görülüyor...

Kelle Batur'un bu ani saldırışı uğrularda bir anlık şaşkınlıkya rattı. Kelle bundan faydalanarak atını, yerde baygınyatan Tolga'ya doğru sürdü..
HAY KOCA YIĞIDIM. SANA VERDEYATMAK HIÇ YARAŞMIYOR, GELIYORUM!
Uğrulann başı neden sonra kendini toparladı. Ortalığı kaplayan korkunç bir nara attı
ÇABUK OKLAYIN ŞUNU!

Kelle, bir solukta Tolga'nın yanına ulaştı. Eğilerek kalın adaleli kolunu delikanlıya doğru uzattığı an..
... Birazılerde gerili bulunan bir yay birden boşandı. Havayı yararak fırlayan ok...

..Kelle'nin sağ koluna saplandı
AHHH
Kelle'nin Tolga'yı almak üzere uzanan parmakları gerildi... Kaskatı kaldı...

HAY TANRI CANINI ALSIN!.. KOLUM FENA SANCIYOR! TOLGA'YI ATMA ALAMADIM. GÖZLERIM KARARIYOR. BAŞIM DÖNÜYOR!..

BU DURUMDA TOLGA'YA YARDIM EDEMEYECEĞIM...

BIRAKIN GITSIN!.. ABAKA'YA, ARIK BOĞA'NIN ADAMLARININ NE YAPTIKLARINI ANLATSIN!. DELIKANLIYI KURTARMAK IÇIN TEKRAR DÖNECEKTIR!

Kelle, atın üzerine kapaklanıp ters istikamete doğru kaçmaya başladı

O ZAMAN ABAKA'NIN SONU GELDI DEMEKTIR.. ÇIYA'YI KAÇIRDILAR AMA BUNLARA BIRAZ PAHALIYA MAL OLDU!.

DEVAMI GELECEK SAYIDA

Az sonra Arık boğa'nın adamları Tolga'yı esir alarak ülkelerine doğru at sürmeye başladılar...

Pazartesi günleri çıkar Fiatı: 50 kuruştur 22 Aralık 1969

YENİ 1001 ROMAN

TOLGA

Macera ve heyecanı seven küçük büyük herkesin mecmuası-Sayı: 151

Arık Boğa saldırılara karşı koymak için ülkesinin etrafına kalaslardan engeller koymayı kafasına sokmuştu...
Bunun için es yer, kazma, balta sallayıp gün batımına kadar çalışıyorlardı..
Esirlerin başında, Arık Boğa'nın güçlü kuvvetli adamı Cellât Bozo bulunmaktaydı.
ÇALIŞIN IT SÜRÜLERİ!.. ELİNİZİ ÇABUK TUTUN! ARIK BOĞA SİZİ BOŞUNA YEDİRMİYOR! SALLANMAYIN!!
Esirler arasından ince sakallı yakışıklı bir genç kısık gözlerini durmadan emreden Bozo'ya doğru çevirdi.
TANRI CANINI ALSIN! BİTİM ARTIK ARIK BOĞA YA ÇALIŞMAKTAN!
ELDEN NE GELİR OĞLUM?!
TALİHİM, DENEYECEĞİM. YA ÖLÜRÜM, YA

KAÇMAYI ÇOK KİŞİ DENEDİ AMA HEPSİ BOZO'NUN ÖLÜM TIRPANINDA CAN VERDİ OĞUL. VAZGEÇ!.

YAŞIYORUZ İŞTE.

BU MU YAŞAMAK? KAÇMALIYIM. HEM DE ŞİMDİ.. BENİM İÇİN DUA ET!

Bozo birden başını geriye doğru çevirince...

NE?

MUHAFIZLAR YAKALAYIN ŞUNU! KAÇIYOR..DÜŞÜN PEŞİNE

..Bir esirin var gücü ile, ırmak atlayıp ceylan gibi kaçtığını gördü..

Esir kayaların üzerinde sipere yatan bir nöbetçiyi farketmemişti...

Delikanlı kayanın dibine varınca nöbetçinin ağır cüssesini sırtında hissetti...

AĞELEN NE?!

NE TALİH!

Fakat esir dirseği ile nöbetçinin çenesine müthiş bir darbe indirdi...
ŞANSIM VARMIŞ BAY J.
Esir bir maymun çevikliği ile atın üzerine atlayıp hayvanı topukladı..At bir ok gibi fırlayıverdi...
DEVAM GELECEK SAYIDA...
LER.Sİ BA
FAZLA GİDEN
4

Pazartesi günleri çıkar Fiatı: 50 kuruştur 29 Aralık 1969

YENİ 1001 ROMAN

TOLGA

Macera ve heyecanı seven küçük büyük herkesin mecmuası-Sayı: 152

Delikanlı birden dehşetten donakaldı. Hiç ummadığı bir şeydi bu. Atın hareket etmesi için durmadan karnına topuklarını indiriyordu
TANRI CANINI ALSIN! BİR BATAKLIĞA SAPLANDIK!.. KURTULMALIYIM BURADAN!
At hareket ettikçe bataklığa daha çok gömülüyor, hayvanın çıkardığı sesler yeri göğü inletiyordu..
Delikanlıyı yakalamak için takip eden Arık Boğa'nın adamlarından biri atını hızla sürüp elindeki kemendi hedefe fırlattı.
kement esirin göğsüne dolandı. Uğru var gücü ile ipin ucunu çekince delikanlı kendini sert zeminde buldu.
BOZO SENIN, KENDI USU-
kadaşıdır.
ya çagırdığım söyleyince inanamamış
şaka yaptıklarını sanmıştım. Meğer doğruymuş. Böylece kampa katıldım ve A
Milli takımın formasını ilk kez giydim.
Maça çıkarken, Genç Milli takımın formasını da ilk kez Bulgaristan'a karşı giydiğimi düşünüyor. Zagra'da oynadığımız bu maçı golsüz bitirdiğimizi anarak Mithatpaşa Stadında kazanacağımızı umuyordum. Ama düşündüğü gibi olmadı ve 2-0 yenildik. Böylece Milli formayı kavuşmanın sevinci yerini üzüntüye bırakmıştı "

Diğer tarafta cellat BOZO hiç kımıldamadan gözünü karşı ovalara dikmiş, adamlarının, kaçan esiri yakalayıp geri getirmelerini bekliyordu. Az sonra gözleri parladı, dişlerini gıcırdatarak birkaç kelime mırıldandı.

MAHKUMU YAKLAMIŞLAR. ONU KENDİ USULÜMCE ÖLDÜRECEĞİM!..

Arkadaşlarının yakalandığını gören esirler birden ümitsizliğe kapıldılar. Cellat Bozo'nun ateş saçan gözlerindeki dehşeti farketmişlerdi...

TANRI YARDIMCISI OLSUN. BOZO ONU SAĞ BIRAKMAZ!

ŞRAK!!

Esirler birden başlarının üzerinde Bozo'nun kırbacının soğuk sesini hissettiler...

Abdullah TUĞMAN

NELER KONUŞUYOR. SUNUZ' PIS HERİFLER!.. YARIN SAFAKTA KONUŞMA SIRASI BANA GELECEK!..

Güneş batmış. Arık Boğa'nın ülkesi derin bir karanlığa bürünmüştü...

Birden karşı tepelerden bir boru sesi karanlığı yırtarak dağıldı. Arık Boğa'nın, Abaka'yı yakalamak için saldığı adamları, yavaş yavaş obaya yaklaşıyorlardı. Bu boru sesi onların işaretiydi!.

Çariler arasında ali kolu sımsıkı bağlı bulunan Tolga henüz ümidini yitirmemişti. Kelle Baur'un yardımıyla kendisini mutlaka kurtaracağına inanıyordu...

ESİRİ ÖTEKİLERİN ARASINA BIRAKIN! BAŞBUĞ ARIK BOĞANIN HUZURUNA YARIN ÇIKACAĞIZ!

Uzun süren bir geceden sonra güneş tepelerden yavaş yavaş yükselirken Arık Boğanın ülkesinde yeni bir gün başlamaktaydı. Halk akın akın belli bir yöne doğru gidiyordu. En önde, az sonra celat Bozoya teslim edilecek olan kaçak esir bulunmakta idi.

Nihayet, etrafı kayalıklarla çevrili geniş bir yere geldiler. Halk ve muhafızların göz hapsindeki esirler düzlüğe bakan bu tepelere yavaş yavaş yayıldı. Birden ölüm düzlüğünde korkunç bir gürültü koptu. Halk dehşetle o tarafa bakarken, ölüme giden esirin suratında en ufak bir değişiklik bile yoktu.

DEVAMI GELECEK SAYIDA

YENİ

1001 TOLGA

ROMAN

Macera ve heyecanı seven küçük büyük herkesin mecmuası-Sayı: 153

Arık Boğa komşu obalara baskınlar yaparak onları mahvediyor, yakaladığı esirleri ülkesinde bir köle gibi çalıştırıyordu. Esirler arasında, yağız bir delikanlı kaçmaya teşebbüs ederse de yakalanıp sabahın erken vaktinde ölüm çukuruna doğru götürülüyor.

YEAAAAAAH!

Abdullah Turhan

15

Birden etrafı müthiş bir gürültü kapladı. Ve bu gürültüyü cellat Bozo'nun korkunç nârası takip etti. Cellat Bozo iki besili atın çektiği arabayı büyük bir hışımla, her iki tarafı sarp kayalarla çevrili geçitten geçirerek, ölüm çukuruna doğru sürdü.

PAY KUPONU

PAY KUPONU

Çukurun etrafındaki tepelerde sıralanan Arık Boğa'nın adamları ile esirler büyük bir merak ve heyecan içinde Cellat Bozo'nun hareketlerini izliyorlardı.

Cellat Bozo Arabayı geniş çukurun etrafında dolaştırdıktan sonra... birden dizginlere var gücü ile asıldı.

Sonra başını mahkûmun bulunduğu tarafa doğru çevirip konuşmaya başladı...

ARIK BOĞA'NIN YASALARINA KARŞI GELMENİN NE DEMEK OLDUĞUNU BİRAZDAN GÖSTERECEĞİM HEPİNİZE!...

ÇÖZÜN ŞU MAHKÛMUN ELLERİNİ! ÇUKURA İNDİRİN!..

Cellat Bozo'nun emri çerilerin tarafından derhal yerine getirildi. Boz kanlı gözlerini ölümün pençesinin karşısında bir put gibi duran mahkûma doğru çevirdi. Etrafı bir ölüm sessizliği kaplamıştı...

Birden bu sessizliği arkalardan gelen bir at kişnemesi bozdu.

ARIK BOĞA!..

EVET!.. ÖLÜM TIRPANINI SEYRETMEK İÇİN O DA GELMİŞ!

Bu kişneme, karşı tepelerde, bütün heybeti ile olayı izleyen Arık Boğanın atının sesiydi.

Arık Boğa uzun müddet ölüm çukuruna baktı...

O MAHKÛMUN YERİNDE KIZIMI KAÇIRAN ABAKA'NIN OLMASINI ÇOK İSTERDİM. AMA ELBET O DA OLACAKTIR!

Neden sonra Arık Boğa sağ elini yavaşça havaya doğru kaldırıp birden indirdi. Arık Boğa'nın bu hareketinden sonra ...

Cellat Bozo, ölümtırpanını, tozu dumana katarak hızla mahkûmun üzerine sürmeğe başladı.

Cellat Bozo'nun bütün telaşına rağmen, mahkûmda en ufak bir hareket bile yoktu. Arabanın tekerleklerindeki tırpanlar gittikçe hedefine daha çok yaklaşıyordu.

ŞAŞILACAK ŞEY!.. DELİKANLI KILINI BİLE KIPIRDATMIYOR. NEREDEYSE TIRPANLARONU PARÇA PARÇA EDECEK! MAK. SADI NE ACABA!?

ELBET ONUN DA BİR DÜŞÜNDÜĞÜ VARDIR!

Mahkûm gözlerini, üzerine doğru hızla gelen ölüm tırpanından ayırmıyordu...

Halk, mahkûmun hareket etmeyişine bir anlam veremiyordu.

HEY! KENARA ÇEKİLSENE! PARÇALANA ÇAKSIN!...

DEVAMI GELECEK SAYIDA

Pazartesi günleri çıkar Fiatı: 50 kuruştur 12 Ocak 1970

YENİ 1001 ROMAN

TOLGA

Macera ve heyecanı seven küçük büyük herkesin mecmuası-Sayı: 154

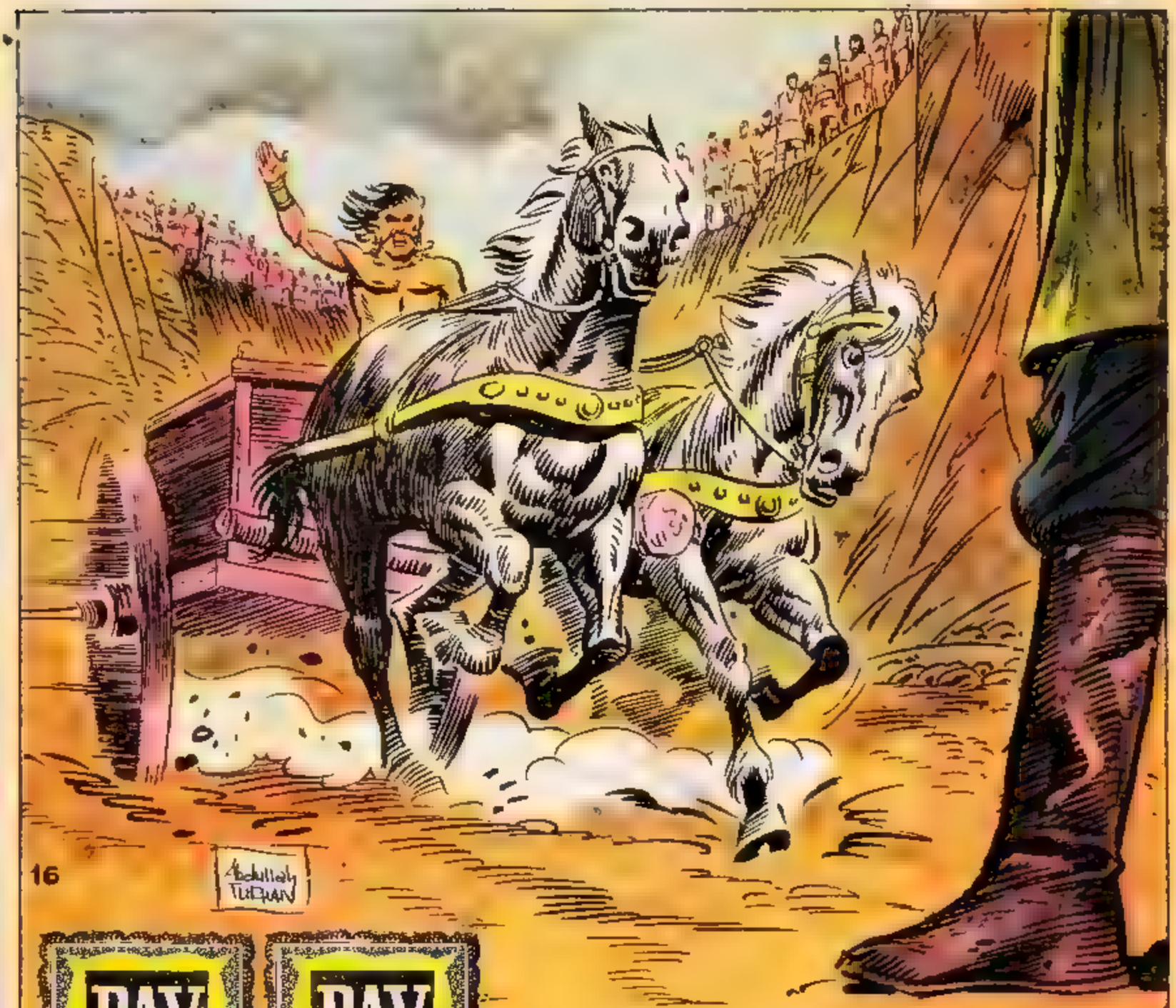

PAY KUPONU

PAY KUPONU

Artık Boğa, komşu obalara baskınlar yapıp yakaladığı esirleri zor işlerde çalıştırmaya mecbur ediyordu. Esirlerden biri kaçma, ya teşebbüs ederse de yakalanıp Cellat Bozo'nun eline bırakılır. Cellat Bozo'nun kullandığı ölüm tırpanı büyük bir hızla mahkûmun üzerine doğru ilerlemekte, genç adam ise kılını bile kıpırdatmamaktadır.

ARIK BOĞA'NIN EMRİNDE BİR KÖPEK GİBİ ÇALIŞMAKTANSA ÖLÜRÜM DAHA İYİ! GEL CELLAT BOZO! SENDEN KORKMUYORUM GEL!..

Ara[illegible]a büyük bir gür[illegible]ltü ile mahkûma yaklaştı Halk dehşetten donakalmıştı. Birden etrafı büyük bir uğultu kapladı. Bu uğultu se[illegible] çıkmıştı T[illegible]ker[illegible]lerin ortasına yerleştirilmiş...

... tırpanlardan biri kızıla boyanmış, mahkûmun cansız vücudu yere serilmişt

ZAVALLI ÇOK D[illegible]NÇTI!.. [illegible]Nİ BİLE BİL[illegible] ÖLDÜRTTÜ!..

EVET HİÇ DİRENMEDİ! TANRI GÜNAHLARINI BAĞIŞLASIN!

Cellat Bozo, mahkûmu öldürdükten sonra elindeki dizginlere asıldı.

Etraftan çıt çıkmıyordu. Cellat, çukuru çevreleyen insanları teker teker süzdü. Mahkûmun direnmeyişine canı sıkılmıştı

Ortalıktaki sessizliği Bozo'nun kalın ve gür sesi bozdu

BU ÖLÜM CEZASI PEK KISA SÜRDÜ BAŞBUĞUMUZ ARIK BOĞA'NIN BUNDAN MEMNUN KALDIĞINI SANMIYORUM!

Gerçekten ilerdeki tepede, atının üzerinde duran mağrur ve heybetli Arık Boğa neşeli değildi Cellat Bozo'nun gür sesi tekrar duyuldu..
ARANIZDAN YENİ BİR KURBAN DAHA İSTİYORUM!
Halk bu beklenmedik çağrı karşısında bir an iliklerine kadar titredi..
CELLAT BOZO ÇILDIRMIŞ!
Birden esirler arasından yağız bir delikanlı ortaya çıktı. Bu Tolga'dan başkası değildi..
GELİYORUM CELLAT BOZO!..
ÇILDIRDIN MI EVLÂT ÖLÜMÜNE Mİ SUSADIN?
ÇÖZÜN ŞUNUN ELLERİNİ MUHAFIZLAR. ÇABUK
Elleri çözülen Tolga ölüm tırpanının bulunduğu çukurun kenarına geldi
HAH HAH! KABUL EDİYORUM
YALNIZ BİR ŞARTIM VAR BOZO EĞER BEN KAZANIRSAM ESİRLER SERBEST KALACAK
Tolga birden kendini çukura bıraktı Göz açıp kapayıncaya kadar kayalardan bir yılan gibi süzülüp aşağıya indi.

Tolga, ölüm tırpanı ile başbaşa kalmıştı.
BENİ HAZIRIM BOZO! HAYDİ SALDIR BAKALIM.
EĞER DÜŞÜNDÜĞÜM GİBİ YAPABİLİRSEM CELLAT BOZO'YU DA, ÖLÜM TIRPANINI DA MAHVEDEBİLİRİM!
BU DELİKANLIYI İLK DEFA GÖRÜYORUM. GALİBA YENİ GELDİ! DAHA BENİ TANIMIYOR! ZAVALLI TANIMADAN ÖLECEK!
HAYDAAAAAA!
Bozo birden dizginleri oynatarak ölüm tırpanını harekete getirdi...

Pazartesi günleri çıkar Fiatı: 50 kuruştur 19 Ocak 1970

YENİ 1001 ROMAN

TOLGA

Macera ve heyecanı seven küçük büyük herkesin mecmuası-Sayı: 155

Tolga'nın bu hareketi Cellat Bozo'ya daha da bir ...rs vermişti.

KAÇMA KÖPEK! HAH-HAH-HAH!.. CELLAT BOZO NUN ELİN DEN KURTULAMAYACA... NI ANLADIN DEMEK! BU ÖLÜM ÇUKURU SENİN MEZA-RINO-LACAK!

Halk Bozo'nun bu dehşet saçan sadist karşısında bir an ilikleri ne...dar titredi!

ZAVALLI GELİ... KANLI ÖLÜM TIR... PANYAN KUŞ... TULAMAYACAK!

TAM ZAMAN!

Tolga bir müddet koş...tuktan sonra ardıdan çukurun etrafındaki ...yaların üzerine bir maya... mun çevikliğiyle atla... di. Hemen arkasından ölüm tirpanı arabasını sürüyen Bozo bu kez ...lenmeyen manevra... karşısında şaş... sırmıştı. Tolga o... dukça yüksekçe tırmanmeti.

Bozo arabayı ...ydara çarp... muştan zor kur... tardı ama... pamba... ...

...üşük top sürerken ...

nefes nefese gelir, orada kendilerini bekleyenlerle hemen maça başlarlardı. Bu üç çocuktan biri daha iriceydi. Belirli aralıklarla konulmuş büyükçe iki taşın arasında kaleci oynarken sıkışınca var gücüyle "Erseeeli... Taneerr... Yasiiinnn... Çalışın biraz yahu..." diye bağırırdı. Dört çocuk da ancak akşam

daha ağır bas... dikule Genç ... re sonra da ... Gökmen bura... değil Yasin'le ... takımına girm...

Ancak İsta... ra antrenörü ... yu ortahafa çe...

Biran paniğe kapılan Bozo atların dizginlerine asıldı Tolga bunu fırsat bilerek kayaların üzerinden kendini celladın üzerine doğru bıraktı ve...

... onu yakalamasına ...

... arabadan aşağıya indirmesi bir oldu. Bozo birden belinde kılıç kınından sıyırarak havaya kaldırdı

Tolga büyük bir ustalıkla yana dönünce enli kılıç vınlayarak toprağa indi

Tolga, hiç vakit kaybetmeden balyoz gibi yumruğunu Bozo'nun geniş çenesine indirdi. Celladın ağzından boğuk bir sesçikti

KÜT

AH!

Bozo bir an sendeledi. Tolga bunu fırsat bilip hemen arkasından taba ile cellada ikinci müthiş darbesini indirdi

HNG!

KÜT!..

Bozo darbenin tesiriyle geriye doğru fırladı. Başı büyük bir gürültü ile kayalara çarparak parça parça oldu...

Hemen arkasından boğuk bir feryat yükseldi. Arık Boğa'nın hain celladı bir defa daha hasmına donuk gözlerle baktı. Son nefesini verirken bile yüzünde yenilgiyi kabul etmeyen bir ifade vardı...

Arık Boğa Tolga'nın sözlerini duymamıştı sanki... Çerilerine hiddetle bağırdı:

ÇERİLERİM! OKLAYIN ŞUNU!..

ÖLÜM ÇUKURUNDAN SAĞ ÇIKMAMALI!

Tolga doğruca ölüm çukurundan Arık Boğa'ya seslendi...

CELLADIN BOZO'YU ÖLDÜRDÜM ARIK BOĞA!.. SEN DE ESİRLERİ SERBEST BIRAK!

DEVAMI GELECEK SAYIDA

Pazartesi günleri çıkar Fiatı: 50 kuruştur 26 Ocak 1970

YENİ 1001 ROMAN

TOLGA

Macera ve heyecanı seven küçük büyük herkesin mecmuası-Sayı: 156

Abaka Arık Boğa'nın kızı Çiya'yı kaçırır. Amacı, babasını öldüren hain Arık Boğa'dan öç almaktır... Abaka'nın eğiticisi Kelle Batur ile Tolga Arık Boğa'nın çerileri ile kavgaya girişirler. Tolga yakalanıp ölüm çukuruna atılır. Delikanlı Cellat Bozo'yu öldürür. Arık Boğa'ya esirlerin serbest bırakılması için teklifte bulunur. Fakat kalleş ve hain Arık Boğa çerilerine Tolga'yı oklamaları için emir verir...

PAY KUPONU

PAY KUPONU

Abdullah TUĞHAN

Tolga birden bir ok gibi fırlayarak ölüm Tirpanına doğru koşmaya başladı. Çerilerin fırlattığı oklar bir yağmur gibi yağarken Tolga soğukkanlılığını elden bırakmıyordu.

Tolga ölüm çukurundan kurtulmak için ölüm tirpanına binmenin şart olduğunu bellemişti.

TANRI BANA YARDIM EDİYOR! OKLARA HEDEF OLMADAN ŞU ARABAYA BİNMELİYİM!

Delikanlı arabaya ulaştı... var gücünü toplayarak bir maymun çevikliği ile Ölüm Tirpanına sıçradı...

Sonra dizginleri elinesi kıştırıp...

DEEH!

Atları harekete geçirmek için bağırdı... İki at birden şaha kalktı. Okların durmadan yağması hayvanları ürkütmüştü. Büyük bir kışnemeden sonra...

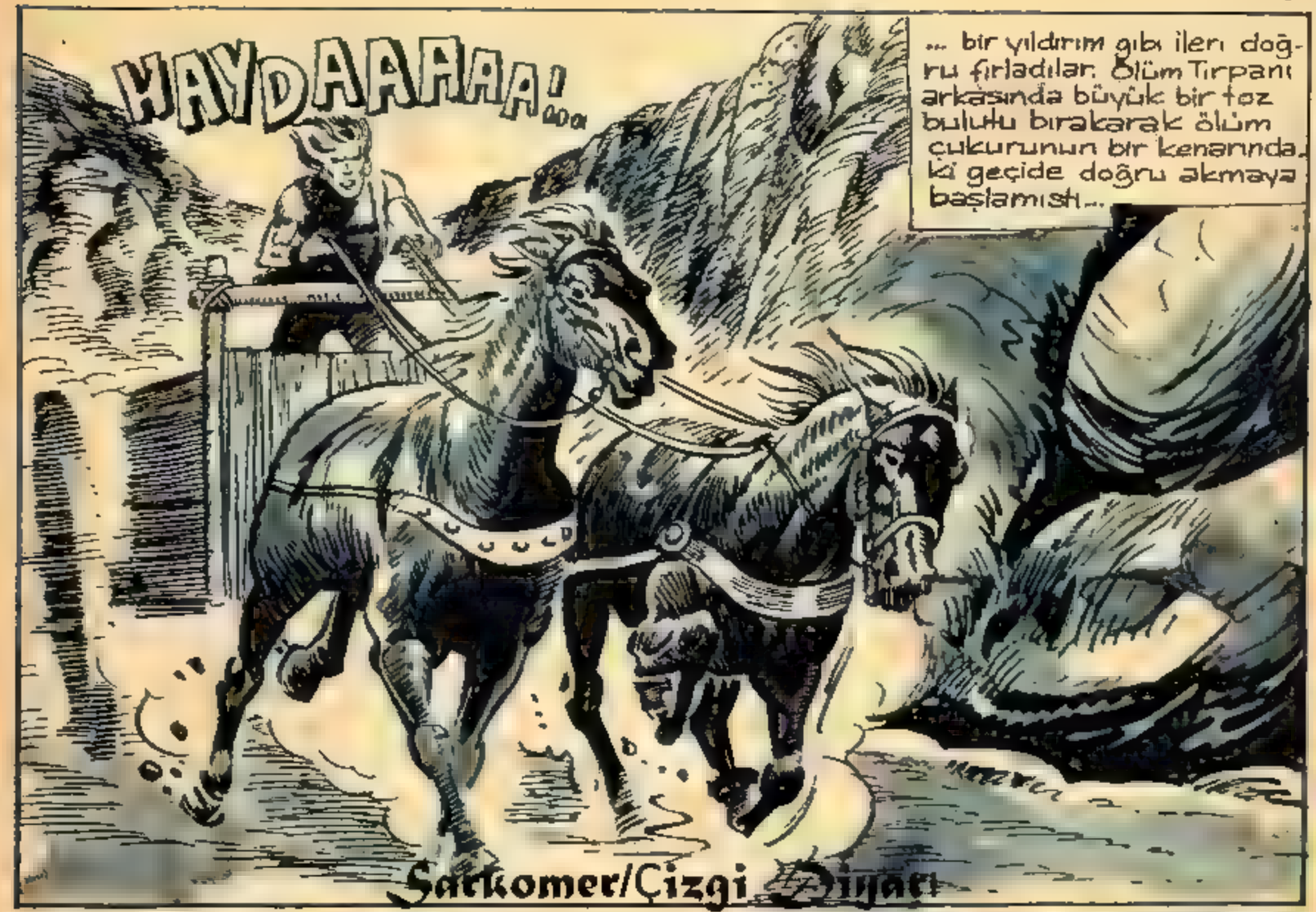
HAYDAAAAA!..
... bir yıldırım gibi ileri doğru fırladılar. Ölüm Tırpanı arkasında büyük bir toz bulutu bırakarak ölüm çukurunun bir kenarındaki geçide doğru akmaya başlamıştı...
Şarkomer/Çizgi Dünyası

Tepeden olanları izleyen Arık Boğa hırsından deliye dönmüştü sanki.. Bağırıyor, bağırıyor durmadan çerilerine emirler veriyordu...
BUDALALAR! SERSEMLER!.. ÖLDÜRÜN ONU!.. ŞİMDİYE KADAR ÖLÜM ÇUKURUNDAN KİMSE SAĞ ÇIKMAMIŞTIR!
ÖLDÜRÜN!

Çeriler, Arık Boğa'nın bu kadar kızması karşısında korkmaya başladılar. Ölüm tırpanında bulunan delikanlıya durmadan ok atıyorlardı...

Tolga ise durmadan arabayı sürüyor. Geçide bir an önce varmak için olanca gücünü sarfediyordu.

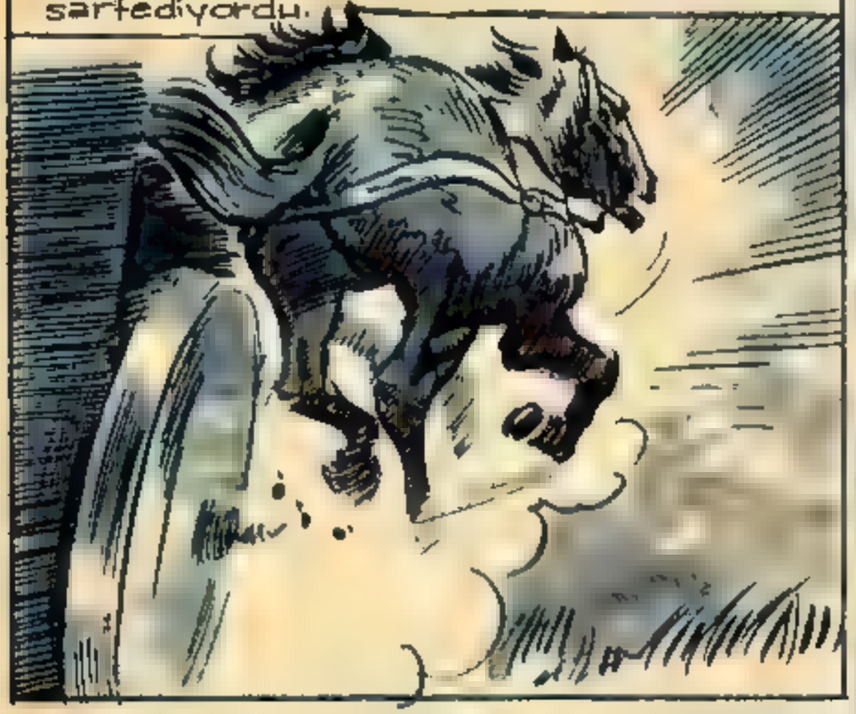

... Ve ölüm tırpanı büyük bir gürültü ile ölüm çukurunun çıkış tünelıne ulaştı Tolga okların hedefinden şimdilik kurtulmuştu...

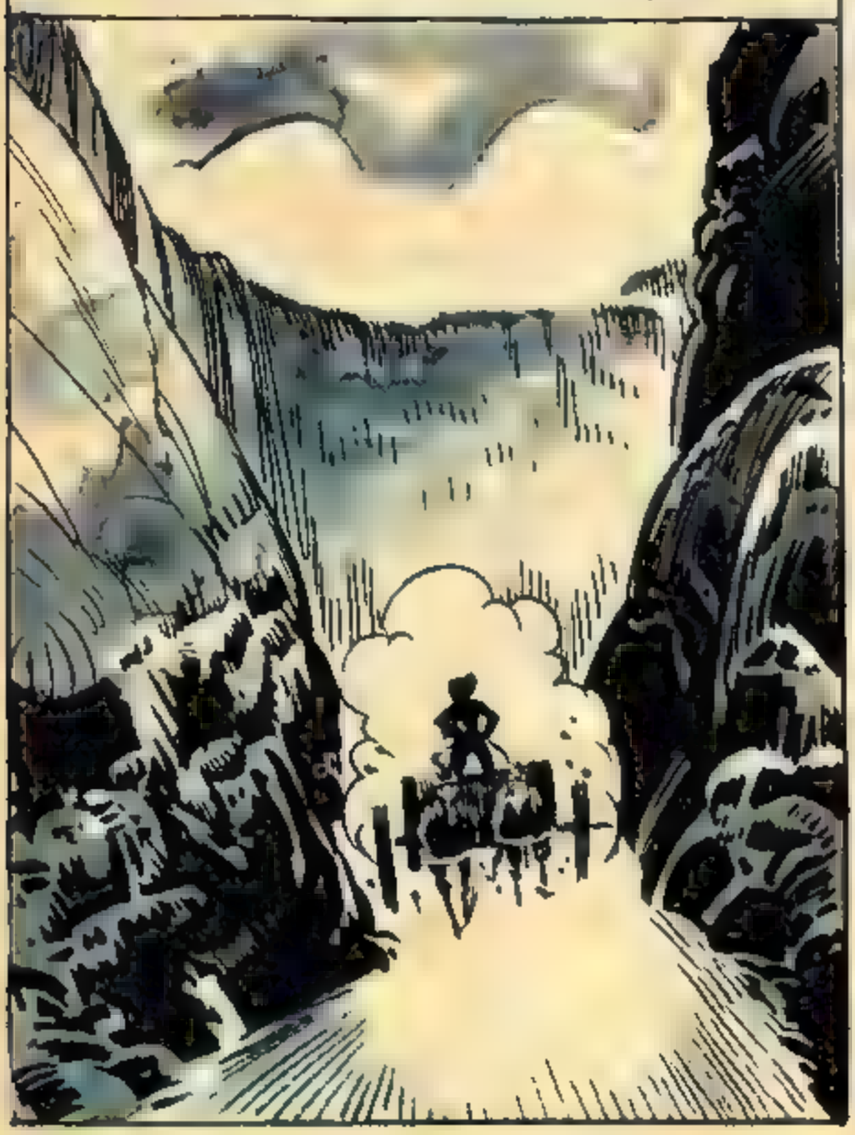

Tolga'nın sürdüğü araba tünelin çıkış kapısına doğru büyük bir hızla gitmektedir... Tolga kendini bekleyen yeni tehlikeden habersizdi ..

Pazartesi günleri çıkar Fiatı: 50 kuruştur 2 Şubat 1970

YENİ 1001 ROMAN

TOLGA

Macera ve heyecanı seven küçük büyük herkesin mecmuası-Sayı: 157

19

Cellat Bozo'yu öldürdükten sonra Tolga ölüm tırpanına atlayıp ölüm çukurundan çıkmak için arabayı var gücü ile geçide doğru sürmektedir. Artık Boğa çetelerine geçidin başını tutmaları için emir vermiştir. Tolga ölüm çukurundan kurtulacağı anda geçidin başındaki kayaların üzerinden bırakılan büyük bir ağ ölüm arabasının üzerine kapaklandı. Tolga için kurtuluş ümidi kalmamıştı artık...

BENDEN ALMAK İÇİN KARŞIMA ÇIKMIŞTI!

Abaka birden masanın üzerinde duran kalkanı kaptığı gibi yere fırlatıverdi...

Olanları izleyen Arık Boğa atını geç de doğru sürdükten sonra...

BAĞLAYIN ELİNİ KOLUNU!. SARI KAYALARDA, ONA UNUTAMIYACAĞI BİR DERS VERECEĞİM! ÇABUK!..

"SARI KAYA" ismini duyan esirlerin içini bir ürperme kaplamıştı. Bu cesur gencin yaşaması gerekiyordu.

ALÇAK, HAİN ARIK BOĞA'. EN GÜVENDİĞİ ADAMINI ÖLDÜRDÜĞÜ İÇİN ONU KISKANIYOR!..

Bu sırada, Arık Boğanın ülkesinden oldukça uzak, etrafı yemyeşil ağaçlarla çevrili bir obada uzun bir sessizlik hüküm sürmekteydi. Sağ tarafta ağzı tahta kafeslerle çevrili bir mağaraya, Abaka'nın getirdiği esir kız Çiya hapsedilmişti. Abaka dört bir tarafa gözcüler dikmişti. Arık Boğa'nın kızını almak için muhakkak obasına geleceğini biliyordu.

DIŞI KUŞ KAFESTE HAYATINDAN MEMNUN GALİBA! KAFES TE ONA PEK YA RASMIŞ!

Muhafızlar Arık Boğa'nın kızı Çiya'ya laf atarlarken Abaka çadırında, eğlicisi ile tartışmaktadır...
HAYIR KELLE BATUR! BİR KIŞİ İÇİN ADAMLARIMI TEHLİKEYE ATAMAM YARALI OLDUĞUNU DA UNUTMA. DİNLENMELİSİN!
BİR OK YARASI BENİ O DELİKANLIYA YARDIM ETMEKTEN ALIKOYAMAZ... ONU MUHAKKAK KURTARMALIYIZ. ARIK BOĞA'NIN ÇERİLERİ İLE NASIL BOĞUŞUYORDU BİR GÖRSEN... ÖYLE YİĞİT BİR KİŞİNİN ESİR EDİLMESİNE GÖNLÜM ELVERMİYOR!.
ÇOK YUFKA YÜREKLİSİN BATUR!.
PEKİ, YA ONUN, SADECE BİR KIZI KURTARMAK İÇİN KARŞI KOYMAK İSTEDİĞİNİ, VE ADININ DA TOLGA OLDUĞUNU SÖYLERSEM NE BUYURURSUNUZ!
NE? O TOLGA MI?
BIZ ARIK BOĞA'NIN BURAYA GELMESİNİ BEKLEYECEĞİZ. HEM UNUTMA, SENİN YİĞİT DEDİĞİN KIŞI ÇİYA'YI BENDEN ALMAK İÇİN KARŞIMA ÇIKMIŞTI!.
TOLGA HA!
ZAVALLI BABAMIN TEK DOSTU TOLGA! ONA KARŞI GELDİM! ANLAMALIYDIM!.
Abaka birden masanın üzerinde duran kalkanı kaptığı gibi yere fırlatıverdi...
DONG!

...ve Abaka hızla çadırının kapısına doğru ilerledi..

NE ÖYLE APTAL APTAL SIRITIYORSUN. HAZIRLAN..GIDIYORUZ.. YANLIZ İKİMİZ!.

Çıva kapatıldığı yerden, Abaka'nın telâşla çadırından çıktığını görünce doğruldu...

BALTAR! GÜN BATANA KADAR MUHAKKAK DÖNERİZ! ARIK BOĞA'NIN ÜLKESİNE GİDİYORUZ!

Y! YOL.. CULUKLAR ABAKA TANRI SIZ KORUSUN

Delikanlı yardımcısını yanına çağırıp ona gerekli emr' verdi...

DEVAMI GELECEK SAYIDA

ABAKA, BABAMIN YANINA GIDIYOR NE YAPMAK İSTİYOR ACABA?. BURADAN MUHAKKAK KURTULMALIYIM!

Çıva kurtulmak için çareler düşünürken Abaka ile Kelle Baştur çoktan gözden kaybolmuşlardı...

Pazartesi günleri çıkar Fiatı: 50 kuruştur 9 Şubat 1970

YENİ 1001 ROMAN

TOLGA

Macera ve heyecanı seven küçük büyük herkesin mecmuası-Sayı: 158

İki uğru, nöbetçinin gafletinden yararlanarak harekete geçtiler.

Nöbetçiye oldukça yaklaştıktan sonra uğrulardan biri iki elinde tuttuğu ipi gerip gevşetti ve birden...

... uyuyan nöbetçinin boğazına geçirerek var gücü ile sıkmaya başladı. Hapisçiya olanları heyecanlarla izlerken bir yandan da şaşkınlığını gizleyemiyordu...

Uğrular nöbetçiyi boğduktan sonra kızı hapisten çıkararak kaçmağa başladılar. Abaka'nın obasından epeyce uzaklaşmışlardı ki...

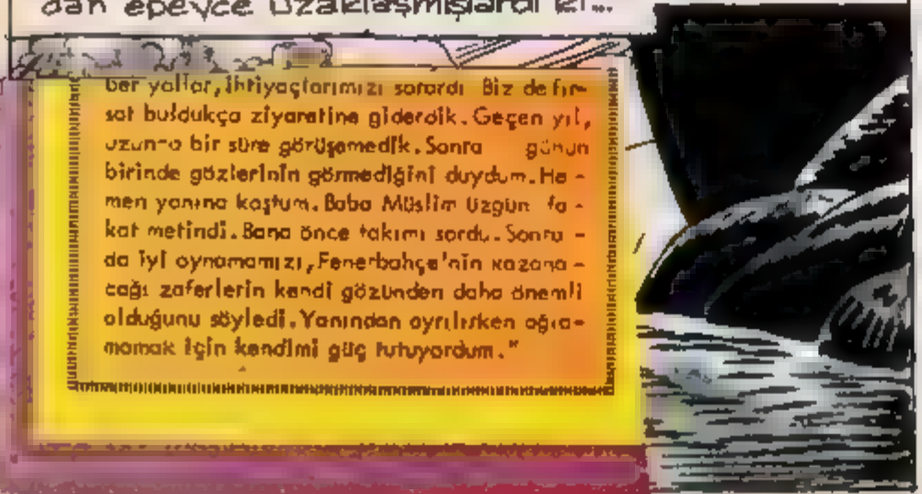

"Her yıllar, ihtiyaçlarımızı sorardı. Biz de fırsat buldukça ziyaretine giderdik. Geçen yıl, uzunca bir süre görüşemedik. Sonra günün birinde gözlerinin görmediğini duydum. Hemen yanına koştum. Baba Müslim üzgün fakat metindi. Bana önce takımı sordu. Sonra da iyi oynamamızı, Fenerbahçe'nin kazanacağı zaferlerin kendi gözünden daha önemli olduğunu söyledi. Yanından ayrılırken ağlamamak için kendimi güç tutuyordum."

...Abaka'nın gözcülerinden bir...

BİRİNİZ BIÇAĞINIZI VERİN BANA!.. KİM OLDUĞUMUZU GÖSTEREBİLİM MUHAFIZA!..
Muhafız kayalar arasından gelen ayak seslerini öğrenmek için ileri atıld..
DURUN! KİM VAR ORADA?!
HIIIIIIII
Nöbetçi birden olduğu yere mıh. tandı..
BENİM!
KİMSİN SEN?
TANIYAMA. DIN MI APTAL! ARIK BOĞA'NIN KIZI ÇIYA!..
HAYIR! SEN O OLAMAZSIN!.. O HAPİSTE!..
HAH HAH HAH!
Çıya birden, arkasına gizlediği elini ileri doğru salladı, parmakları arasından fırlayan bir hançer..

...Havada ıslık çalarak gözcünün tam kalbine saplandı. Çırılçıplak bir çuval gibi yere yığıldı.

ONUN İŞİ TAMAM! BURADAN BİR AN EVVEL KAÇMALIYIZ!

ŞURADA MOLA VERELİM. BOLDAK, SEN ETRAFA BİR GÖZ AT. HAVANIN KARARMASINI BEKLEYELİM

SANA KİMSİN DİYORUM!.. BANA CEVAP VERMEYE MECBURSUN!..

Uğrulardan biri etrafı gözlemeye gidince Çiya diğer uğru ile yalnız kaldı.

SÖYLE BAKALIM, KİMSİN SEN?

CEVAP VERMEKTEN HOŞLANMAM GÜZELİM! BEN SENİN KİM OLDUĞUNU BİLİYORUM YA, BU YETER!

BAŞKA ŞEY SÖYLEYEBİLİR MİYDİ ARIK BOĞA KIZI İÇİN CANINI VERİR. HALBUKİ BEN ONDAN, KIZININ KARŞILIĞINDA HAZİNELERİNİN YARISINI İSTİYORUM!..

BUDALA!.. DEĞİL HAZİNELERİ, ARIK BOĞA'NIN İSMİNİ DAHİ AĞZINA ALAMAZSIN! YIKIL KARŞIMDAN!..

DEVAMI GELECEK SAYIDA

Pazartesi günleri çıkar Fiatı: 50 kuruştur 16 şubat 1970

YENİ 1001 ROMAN

TOLGA

Macera ve heyecanı seven küçük büyük herkesin mecmuası-Sayı: 159

Çıya birden şimşek gibi atılarak uğrunun beli̇nde asılı duran kından kılıcını çekti çıkardı ve..

.. enli sivri uçlu kılıcı uğrunun böğrüne, kabzasına kadar sokup çıkardı. Uğrunun ağzından boğuk bir feryat çıktı..

Dizleri kıvrıldı.. sendeledi... kıvrılarak sırtüstü yerde yığıldı kaldı...

Göz bebekleri yavaş yavaş yukarı doğru kaymaya, dudakları titremeye başladı.

Çıya, uğruyu öldürdükten sonra elindeki kılıca daha sıkı sarılarak etrafı dinlemeye başladı...

.. bir nal sesi duymuştu.

Kayayı kendine siper ederek yavaşça çekik, vahşi gözlerini sesin geldiği tarafa çevirdi.

...ei görüyor.

Talat kendi ...rkadaşlarının ...ını söyler. Senlarını be... ...ayan Talat, ...n Eusebio, ...avranlık bes...

...İSTANBULSPOR ...ZEM (Göztepe)

Gerçekten ölen uğrunun arkadaşı bir atla bulunduğu yere doğru geliyordu..

Bu durumdan yararlanan Çıya kayadan kendinin üzerine bıraktı

HEY! NE OLUYOR BU DA NE?

ÇEKİL YOLUMDAN PİS UĞRU! YOKSA SENİ DE ARKADAŞININ YANINA GÖNDERİRİM!

Çıya, uğrunun şaşkınlığından yararlanarak atı topukladı..

VAY CANINI ALBİZLAR ALSIN! YOKSA RÜYA MI GÖRÜYORUM?!

Çiya atı büyük bir süratle babası Arık Boğa'nın ülkesine doğru sürmeye başladı..

BABAMA ONLARDAN ÖNCE ULAŞMALIYIM! ABAKA İLE KELLE BATUR'UN MUTLAKA BİR PLÂNLARI VARDIR BABAMA ANLATMALIYIM!..

Çiya atını babasının ülkesine doğru topuklarken Kelle Batur ile Abaka hedeflerine yaklaşmışlardı...

BUNDAN SONRA BEN YALNIZ GİDECEĞİM KELLE!.. YOLUMUZ AYRILIYOR..ARIK BOĞA BANA DA BİR KANCIKLIK YAPARSA DEDİKLERİMİ UNUTMA!

EY ABAKA! TANRI SENİ KORUSUN

Abaka Kelle Batur'dan ayrılıp atını geçide doğru sürdü. Tepelerdeki nöbetçiler, ülkelerine giren atlıyı adım adım izliyorlardı...

Abdurrahman TURHAN

Birden..

O DA NE? TANRIM

DEVAMI GELECEK SAYIDA

Pazartesi günleri çıkar Fiatı: 50 kuruştur 23 Şubat 1970

YENİ

1001 ROMAN

TOLGA

Macera ve heyecanı seven küçük büyük herkesin mecmuası-Sayı: 160

Kızgın güneş altında, Tolga elleri ayakları bağlı olduğu halde bütün gücünü toplayarak tabiatla mücadele ediyordu..

TANRIM... BANA GÜÇ VER! BU GÜNEŞ BENİ MAHVEDECEK!..

ONU KURTARMALIYIM. ÇOK ACI ÇEKİYOR!

İlerde bir tepenin üzerinde bütün heybeti ile duran Arık Boğa, Abaka'nın gelişini izliyordu...
İŞTE BURAYA DOĞRU GELİYOR. ABAKA DA KAPANA GİRDİ... ONU DA TIPKI BABASI GİBİ ÖLDÜRECEĞİM.. AMA DAHA ÖNCE KIZIMI KURTARMALIYIM

Abaka atının karnını kanatırcasına topuklayordu...

Abaka büyük bir hışımla Arık Boğa'nın yanına varınca atının dizginlerini çekti

... babasının kaatili ile burun buruna gelmişti.

Abaka ile Arık Boğa kısa bir müddet hiç konuşmadan bakıştılar...

Bu sessizliği Arık Boğa'nın kalın sesi bozdu

BURAYA KADAR NEFES NEFESE AT KOŞTURDUĞUNA GÖRE BANA SÖYLEYECEKLERİN VARDIR!.. KONUŞ ABAKA!..

KALLESCE ÖLDÜRDÜĞÜN BABAMIN ÖCÜNÜ ALMAK İÇİN KIZINI KAÇIRMIŞTIM...

FAKAT HAYATTA ÖC ALMAKTAN ÇOK DAHA ÖNEMLİ ŞEYLERİN VAR OLDUĞUNU ANLADIM ARIK BOĞA!.. **İNSANLIK, MERTLİK.** SEN BUNU ANLAYAMAZSIN.. KIZINI SANA İADE EDECEĞİM... AMA KAYALARA BAĞLAYARAK KIZGIN GÜNEŞİN altına BIRAKTIĞIN YİĞİT KİŞİYİ, TOLGA'YI İSTİYORUM. ÖCÜMÜ TANRIYA BIRAKIYORUM...

KÖPEK!..
KIZIM NERE-DE?. NIÇİN ONU SİMDİ GETİRMEDİN ?..
BENİM ÜLKEMDE, GÜVENİLİR ELLERDE DURUYOR!

Birden...
DUR BABA! KIZIN ÇIYA HÜRDÜR KARŞILIĞINDA SA-KIN BİRŞEY VERME!..
NE!?

ABAKA'NIN CEZASINI KENDİ ELLERİMLE VERECEĞİM BABA!.. BABA-SINI NİÇİN ÖLDÜRDÜĞÜNÜ MERAK EDİP DU-RURDU. ÖBÜR DÜNYADA BABASINDAN ÖĞRE-NİR!.

HAY TANRI-NIN BELA-SI!. KAFEŞ-TEN NASIL KUR-TULDU?..

ONU KENDİ ELLERİMLE ÖLDÜRECEĞİM!
DEVAMI GELECEK SAYIMIZDA

Pazartesi günleri çıkar Fiatı: 50 kuruştur 2 Mart 1970

YENİ 1001 ROMAN

TOLGA

Macera ve heyecanı seven küçük büyük herkesin mecmuası-Sayı: 161

Abaka, düşmanı Arık Boğa'nın tutsak ettiği Tolga'yı kurtarmak için Hain Başbuğ'un ülkesine gelir ve ona, Tolga'nın karşılığında kızı Çiya'yı vermeyi teklif eder. Fakat Çiya daha önce hapsolduğu yerden kaçarak babasının yanına gelir. Hışımla Abaka'ya saldırır...

KOLLA KENDİNİ ABAKA! SENİ BABANIN YANINA GÖNDERMEZSEM BANA DA ARIK BOĞA'NIN KIZI ÇİYA DEMESİNLER!.

23

Abdullah Turhan

DİM NİHAYET!!

BU KIZ NASIL KAÇMIŞ?.. AKLINCA BENİ ÖLDÜRECEK. AMA BURADAN SAĞ ÇIKACAĞIMI PEK SANMIYORUM..

O anda hiç beklenmedik birşey oldu... Çıya'nın bindiği at birden huysuzlanmaya başladı...

Çıya ata hakim olmak için dizginleri çekmek istediyse de...

NE OLDU BU HAYVANA BİRDEN?..

At yüzü koyun yere kapaklandı. Kayalardan atılan bir ok hayvanın kaba etine gömülmüş, onu b[illegible] hale sokmuştu...

Oku atan, daha önce Abaka'nın yarı yolda bıraktığı Kelle Balurdan başkası değildi...

ABAKA ÇABUK ATINI TOPLUKLA!..

SAKIN BÖYLE BİR DELİLİK YAPMA ABAKA! ADAMLARIM ETRAFINI KUŞATTI! SENİ ŞİMDİLİK ÖLDÜRMEYECEĞİM!..

Abaka arkasına döndüğünde dört bir yanını Arık Boğa'nın silahlı çerilerinin sardığını gördü..

ağır- k Bo- verdi.

Abaka için artık kurtuluş ümidi kalmamıştı. Çaresizlik içinde başını kayalıklarda bulunan Kelle'ye doğru çevirdi.

KELLE BATUR ELİNDEN GELENİ YAPTI!..

EVET! SENİ ÖLDÜRMEYECEĞİM ABAKA... TA Kİ ADAMLARININ SENİ KURTARMAK İÇİN BURAYA GELMELERİNE KADAR! SONRA OBANI VE SENİ ÖBÜR DÜNYAYA GÖNDERECEĞİM! HAH-HAH-HAH

EVET!.. TOLGA!.. ONU KURTARMALIYIM! O BİZE ÖNDERLİK EDER!..

AMA DAHA ÖNCE YAPILACAK İŞLER VAR!..

Kelle Batur kayalar arasından efendisine dalgın gözler - bakıtı..

ONU KURTARAMAM. GİDİP ADAMLARI TOPLAMALI!..

Bütün bunlar olup biterken kayalara bağlı bulunan Tolga gücünü gittikçe yitirmekteydi

Tolga'nın bağlı bulunduğu kayalıkların arka tarafında -

ÖF!.. ÇIKABİLDİM NİHAYET!..

DAYAN TOLGA.. DAYAN!..

OO... TEPEYE İKİ MUHAFIZ KOYMUŞLAR.. ONLARI SESSİZCE ÖLDÜRMELİYİM!..
BURASI İYİ İŞTE! HEM BENİ GÖREMEZLER!
AH!
NE OLDU SANA BİRDEN... TANRIM BU DA NE?!.. KİM ATTI BU OKU?!.
Nöbetçilerden sağ kalanı birden okun geldiği tarafa başını çevirdi..
Elini boynunda asılı bulunan boynuzdan yapılmış boruya götürdü.

Pazartesi günleri çıkar Fiatı: 50 kuruştur 9 Mart 1970

YENİ 1001 ROMAN TOLGA

Macera ve heyecanı seven küçük büyük herkesin mecmuası-Sayı: 162

AAAAAHH...

Ok hedefini bulmuş, nöbetçi borusunu çalamadan tepetaklak kayalardan aşağıya yuvarlanmıştı..

ŞİMDİ TOLGA'YI KAYALARDAN ÇÖZÜP KURTARABİLİRİM!..

Bu sırada Çiya eminadımlarla Abaka'nın kapatıldığı mağaraya doğru ilerlemektedir. Mağaranın ağzında nöbet tutan çerisine seslenir..

MİSAFİRİMİZ HAYATINDAN MEMNUN MU ÇERİ?

ÇOK SUSAMIŞ.. TONYUK ONA SU VERİYOR ŞU ANDA!.

SU MU? SAKIN HA! AÇLIKTAN VE SUSUZLUKTAN GEBERMESİNİ İSTİM.. ÇEKİL YOLDAN!

Çiya elinde kirbacı ile loş ve rutubetli mağarada ilerlemeğe başladı. Abaka'nın bağlı bulunduğu yere gelince bir an durdu..

Tonyuk su dolu testiyi Abaka'ya uzatıp.

SUSAMIŞTIN ALSANA SU GETİRDİM!..

...nıza gibi oyuncumuz var. Onları birinci takıma alırız. Şenol'la Birol'u aratmazlar" sözünü ediyordu. Kara Kartalların Hakkı Kaptanının sözünü ettiği bu futbolculardan birisi Sanlı'dan başkası değildi.

HIRS VE TEKNİK

İşte, Türk Futbolu ve seyirciler, Sanlı adını ilkten o zaman duyuyorlar, aradan iki ay geçtikten sonra da, Beşiktaş'ın lig maçlarında durmadan çır-

...çesinde d... kik gözle-
...rıulioğlu ... baka'dan
...nemin adı... aksızın
...mur olduğ... dakıyordu.
...da geçti, İ...
...lu İzmir'd...
...muavini o...
...bataş Erke...
...günden be...
...patim oldu...

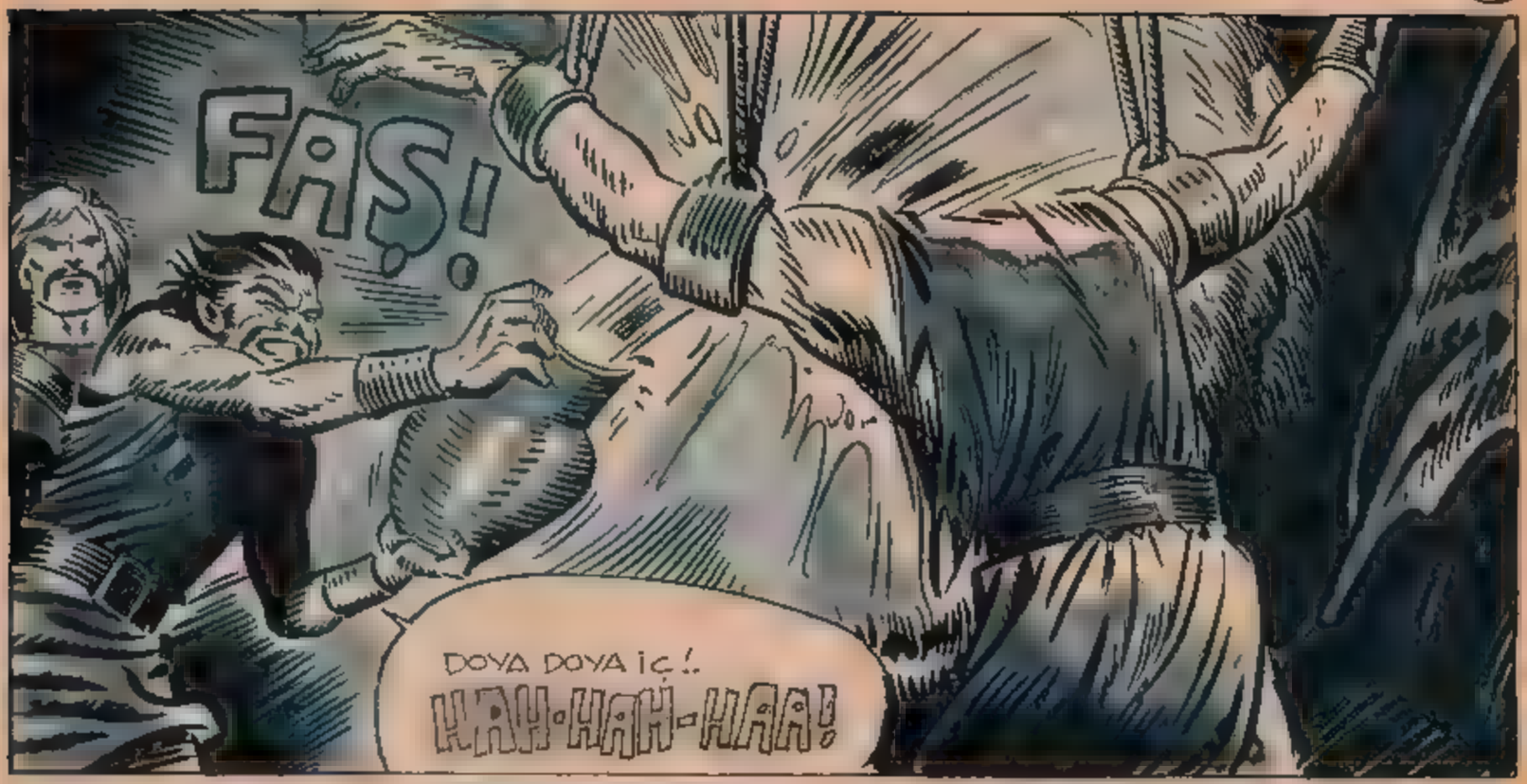
FAŞ!
DOYA DOYA İÇ!.
HAH-HAH-HAA!

ÇERİLER! BENİ ABAKA İLE YALNIZ BIRAKIN!. ÇAĞIRILMADAN KİMSE GELMESİN!..

Nöbetçiler Çiya'nın emrini derhal yerine getirdiler.
ŞİMDİ SENİNLE BAŞBAŞAYIZ ABAKA. BİR ZAMANLAR ÇOK MESUTTUK. BU DEĞİŞİKLİK NEDEN?

DEĞİŞEN SENSİN ÇIYA! KALP DİYE TAŞIDIĞIN ŞEYİN TAŞTAN FARKSIZ OLDUĞUNU HÂLÂ ANLAYAMADIN MI?

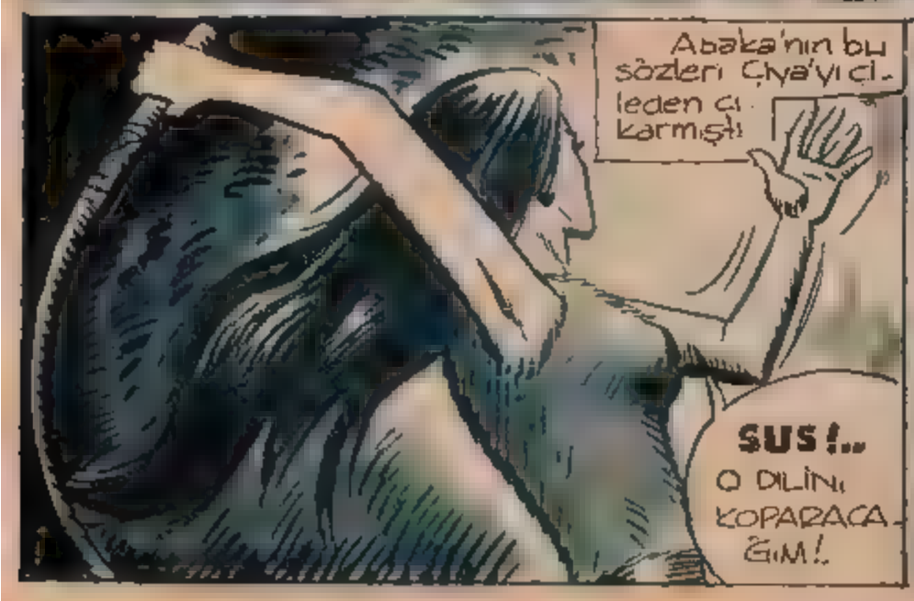
Abaka'nın bu sözleri Çiya'yı çileden çıkarmıştı!
SUS!..
O DİLİNİ KOPARACAĞIM!.

Çiya, Abaka'ya kırbacı indirirken Arık Boğa'nın nöbetçilerinden biri son nefesini veriyordu.

BUNUN IŞI TAMAM KELLE! ESİR. LERİ KURTAR. MALIYIZ!..

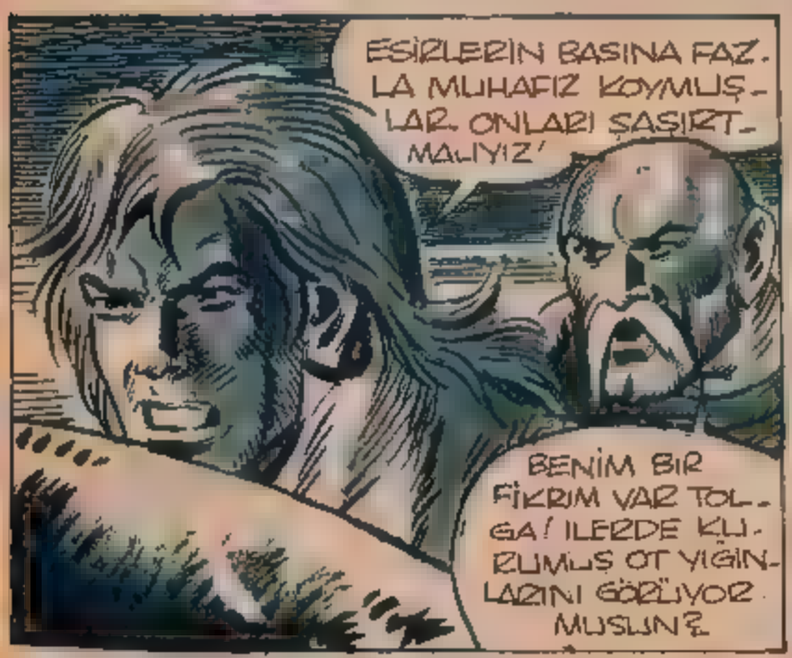
ESİRLERİN BAŞINA FAZLA MUHAFIZ KOYMUŞLAR. ONLARI ŞAŞIRTMALIYIZ!
BENİM BİR FİKRİM VAR TOLGA! İLERDE KURUMUŞ OT YIĞINLARINI GÖRÜYOR MUSUN?

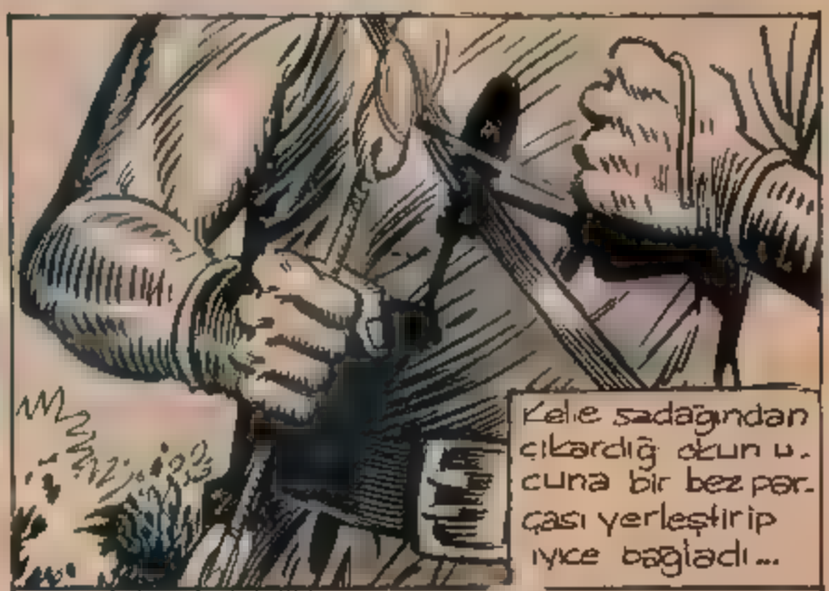
Kelle sadağından çıkardığı okun ucuna bir bez parçası yerleştirip iyice bağladı...

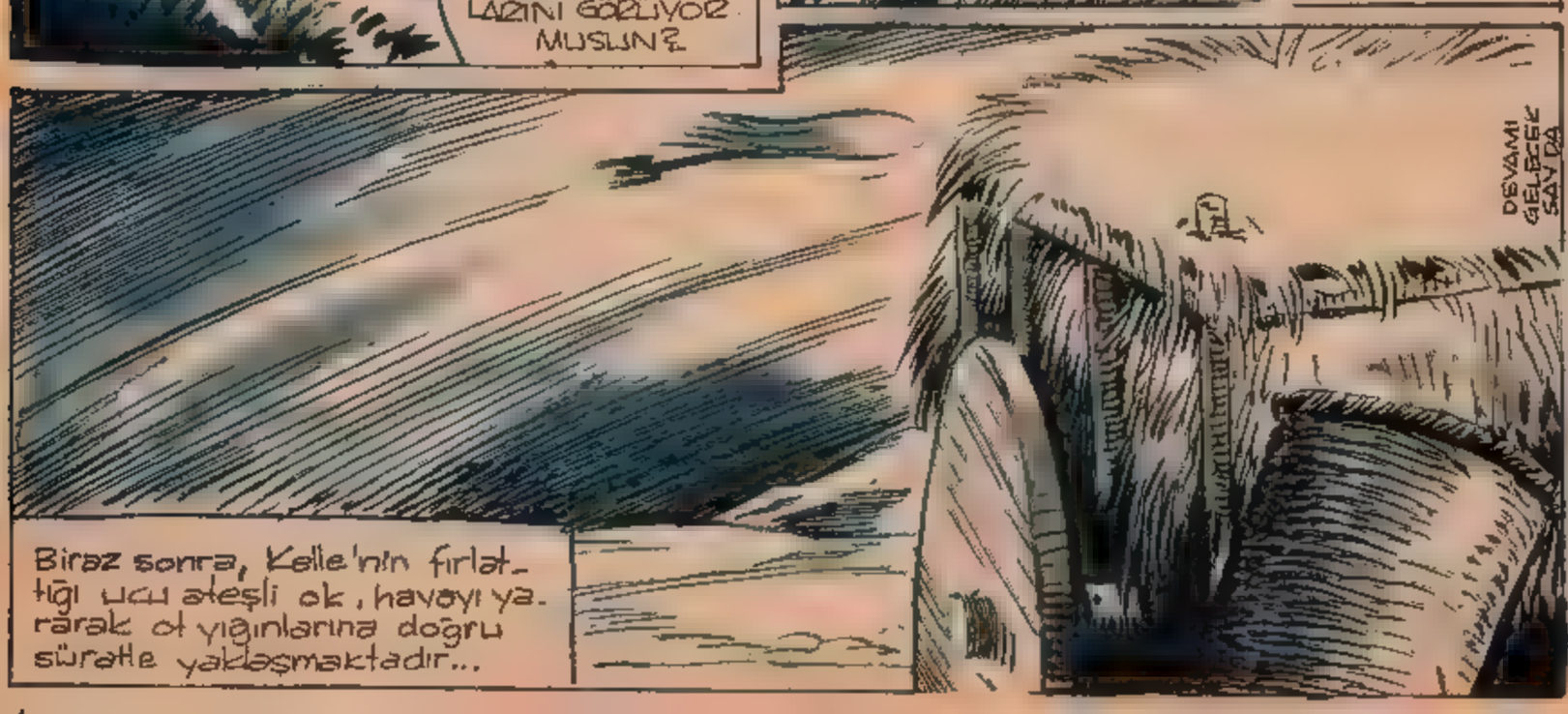
Biraz sonra, Kelle'nin fırlattığı ucu ateşli ok, havayı yararak ot yığınlarına doğru süratle yaklaşmaktadır...
DEVAMI GELECEK SAYIDA

Pazartesi günleri çıkar Fiatı: 50 kuruştur 16 Mart 1970

YENİ 1001 ROMAN

TOLGA

Macera ve heyecanı seven küçük büyük herkesin mecmuası-Sayı: 163

Arık Boğa'ya esir düşen Abaka bir mağarada Çiya tarafından kırbaçlanırken Tolga ile Kelle Batur gizlice obaya sokulurlar. Tolga'nın amacı bütün esirleri hain Arık Boğa'nın elinden kurtarmaktır. Esirleri kollayan muhafızların sayısı oldukça fazladır. Kelle muhafızları şaşırtmak için ucu ateşli bir oku ot yığını üzerine fırlatır

Muhafızlar birden alevlenen ot yığınını görünce paniğe kapılıp sağa sola koşuşmaya başlamışlardı

ÇABUK ŞU ALEVİ SÖNDÜRELİM ARKADAŞLAR... SU GETİRİN!

HAH-HAH-HAH- İŞTE DİĞİMİZ OLDU TOLGA! İTLER NASIL KOŞUŞUYORLAR..

ÇABUK SEN ESİRLERİ EVİN ARKA TARAFINDAN KAÇIR. BEN ABAKA'YI KURTARMAYA GİDİYORUM!.

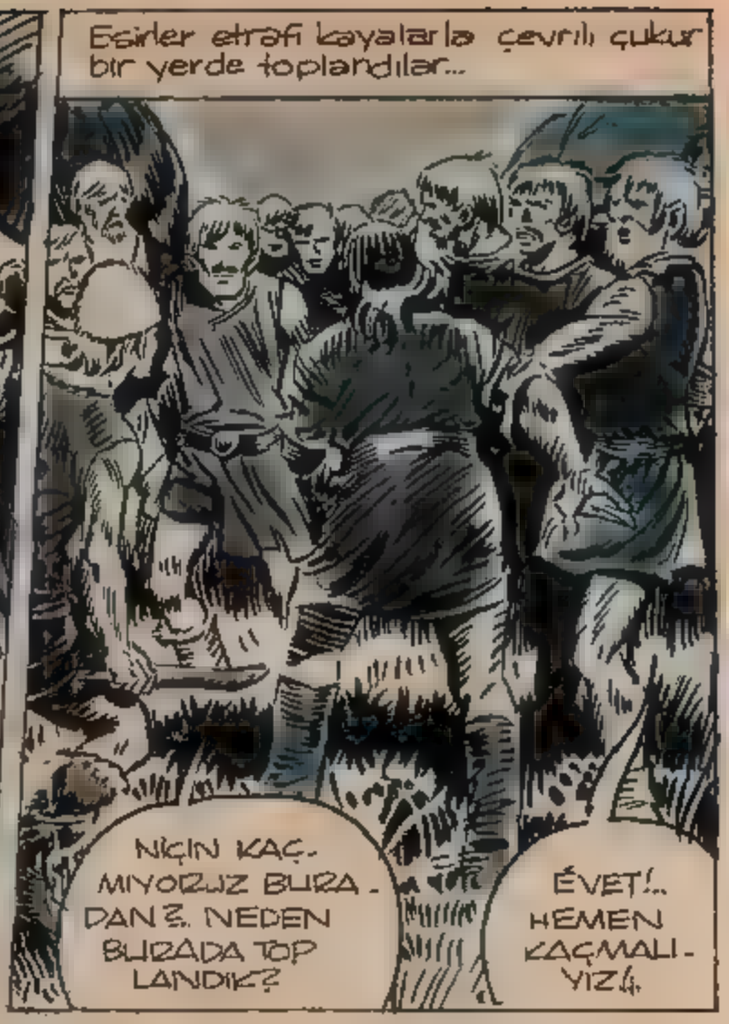

oğullarına Metin ve Turgay adlarını vermiş-
se ikinci evliliğini yapmış bulunan ve bu yüz-
ı Fehmi ile bacanak olan Ergün yalnız Gala-
, Millî Takımın da vaz geçilmez adamlarından
dızlı formayı 7 kere Ümit, 16 kere de A Millî
n Ergün bütün takım arkadaşlarından baş-
z, Göztepeli Ali ve Beşiktaşlı Yusuf'u beğeni-

sayı: GÖZTEPE ve ABDULLAH ÇEVRİM (F.B.)

Esirlerin kaçması Arık Boğa yı çılgına dönmüştü...

BUDALALAR!.. YAKALAYIN ONLARI. HER TARAFI ARAYIN... ÇABUK!

Arık Boğa'nın adamları atlarına binip esirleri bulmak için hemen harekete geçtiler...

BİR KISMINIZ GÜN BATISINA DOĞRU GİDİN. DİĞERLERİ BENİMLE GELİSİN. BİR İZE BAŞLAYAN BORU İLE İŞARET VERİSİN!.

KÖPEKLER HIRLAMAYA BAŞLAMIŞLAR BİLE. BU FENA ESİRLERİ ARIYORLAR BİR PLÂNIM VAR!

İŞTE! BİR ATLI, BU TARAFA DOĞRU GELİYOR!..

Atlı tam kayanın dibinden geçiyordu ki...

DUR AHBAP!.. SÖYLEYECEKLERİM VAR!

Toiga atlıyı aşağı alması ile...

BU YUMRUĞUMU NASIL BULUYORSUN BAKALIM!..

Tolga çeri ile uğraşırken Arık Boğa'nın adamları etrafa bir çakal sürüsü gibi dağılmışlardı..

BİRİNİZ ŞU KAYALARIN ARKASINA BAKSIN. ORASI GİZLENMEK İÇİN ÇOK UYGUN YER!..

İki çeri atlarını kayalara doğru sürdüler...

DİKKAT! BURAYA DOĞRU GELENLER VAR!.. TANRI YARDIMCIMIZ OLSUN!..

Birden kulağına çok iyi tanıdığı bir ses geldi...

Gerçekten atlılardan birisi esirlerin gizlendikleri yere oldukça yaklaşmıştı..

DEVAMI GELECEK SAYIDA

Pazartesi günleri çıkar Fiatı: 50 kuruştur · 23 Mart 1970

YENİ 1001 ROMAN

TOLGA

Macera ve heyecanı seven küçük büyük herkesin mecmuası-Sayı: 164

Az sonra çeriler atlarını var gücleri ile boru sesinin geldiği yöne doğru sürmeye başladılar.

Soğuk ilerler döken Keile çerilerin birden gitmelerine çok sevinmişti..

OH! KURTULDUK ACAYIP ŞEY BORU SESİNİ DUYAN ATINI TOPUKLUYOR

Tolga kayalardan, üzerine atlıyarak bayılttığı çerinin borusunu almış, çerileri yanıltmak için durmadan çalıyordu...

NAL SESLERİ DUYUYORUM. BU TARAFA DOĞRU GELİYORLAR GALİBA PLÂNIMDA MUVAFFAK OLDUM!

Tolga ba[illegible] çeriyi gizleyerek boş kalan ata atlayıp bir ok gibi fırladı..

ÇERİLERİN DİKKATİNİ BU TARAFA ÇEKMEM İYİ OLDU. ŞİMDİ ABAKAYI KURTARABİLİRİM

Aynı anda Abaka'nın bağlı bulunduğu mağaradaki kırbaç sesleri kesilmişti...

BANA YALVARMANI İSTİYORUM ABAKA ENİN KARŞIMDA BİR KÖPEK GİBİ YALVARMAN BENİ MUTLU KILACAKTIR!

ÇOK BUDALASIN ÇİYA! SEN DE BABANA ÇEKMİŞSİN... KÖTÜLÜK SENİN İÇİNE İŞLEMİŞ... TANRI SENİ VE SENİN GİBİLERİ NASIL YAŞATIR BİLMEM!..

Bu esnada mağaranın kapısında nöbet tutan üç çeri, üzerlerine doğru sür'atle bir atlının geldiğini gördüler...
HEY! BU DA NE DEMEK OLUYOR!?

Çerilerden bin bu atlıyı tanımıştı...
O... TOLGA!.. SARI KAYALARDAN NASIL KURTULDU

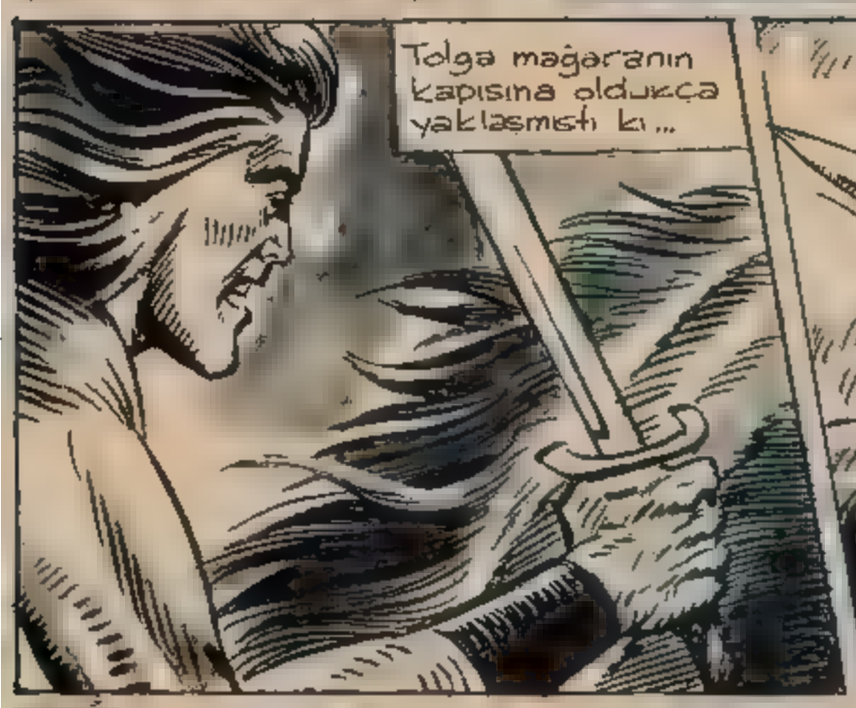
Tolga mağaranın kapısına oldukça yaklaşmıştı ki...

Nöbetçilerden biri elindeki kargıyı büyük bir hışımla Tolga'ya doğru savurdu.
GEBER PİS ŞEYTAN!..

Tolga birden atlan aşağı inerek kargıya hedef olmaktan son anda kurtuldu ve...

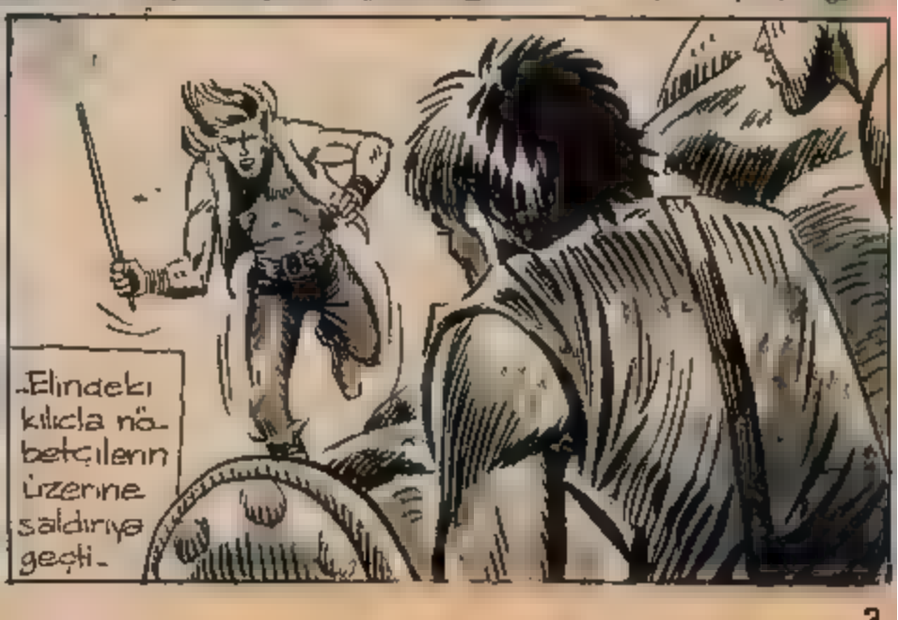
Elindeki kılıçla nöbetçilerin üzerine saldırıya geçti.

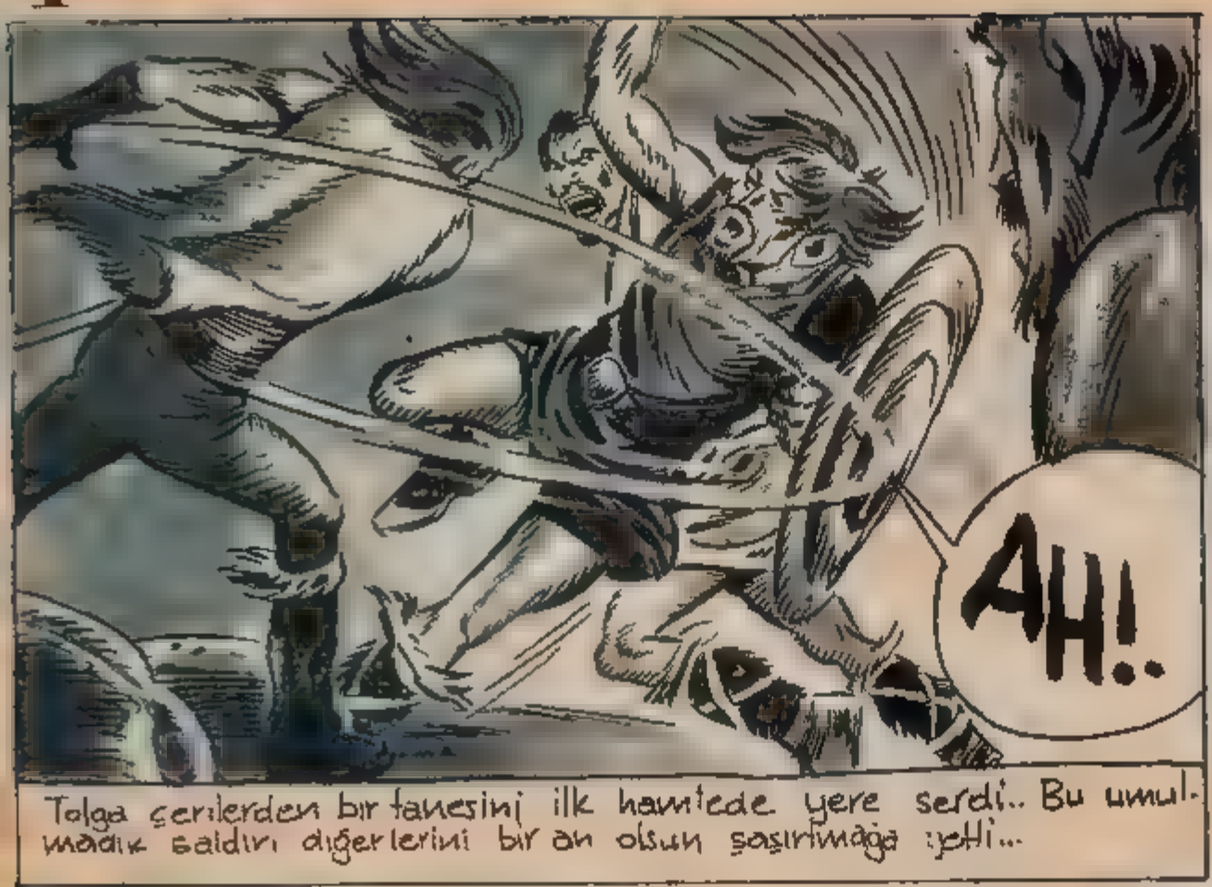

Tolga çerilerden birtanesini ilk hamlede yere serdi.. Bu umulmadık saldırı diğerlerini bir an olsun şaşırtmağa yetti...

Abakaya kırbaç sallıyan Çiya, mağaranın dışından gelen ölüm feryatlarını duymuştu.

BU SESLER DE NE?! GİDİP BAKAYIM

Tolga'nın ikinci çeriyi de haklaması pek kolay oldu...

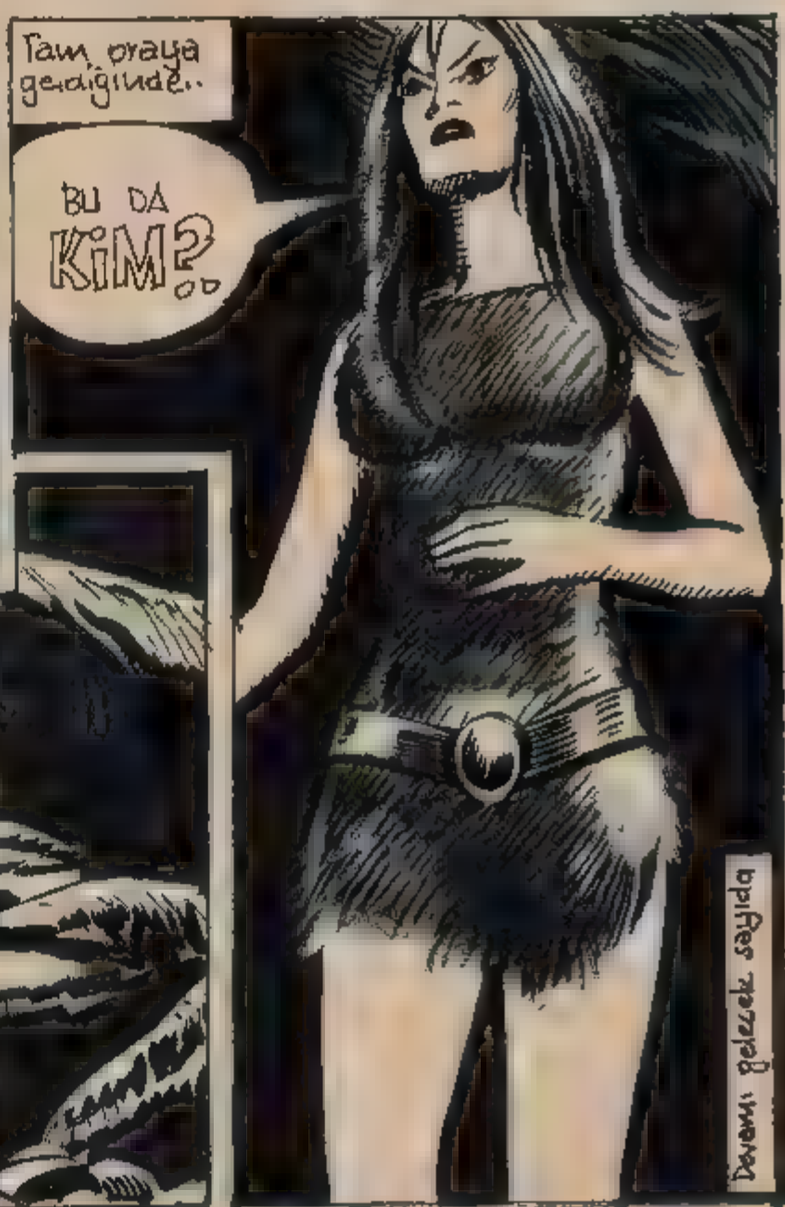

Çiya büyük bir dikkatle mağaranın ağzına doğru ilerlemeğe başladı

Pazartesi günleri çıkar Fiatı: 50 kuruştur 30 MART 1970

YENİ 1001 ROMAN

TOLGA

Macera ve heyecanı seven küçük büyük herkesin mecmuası-Sayı: 165

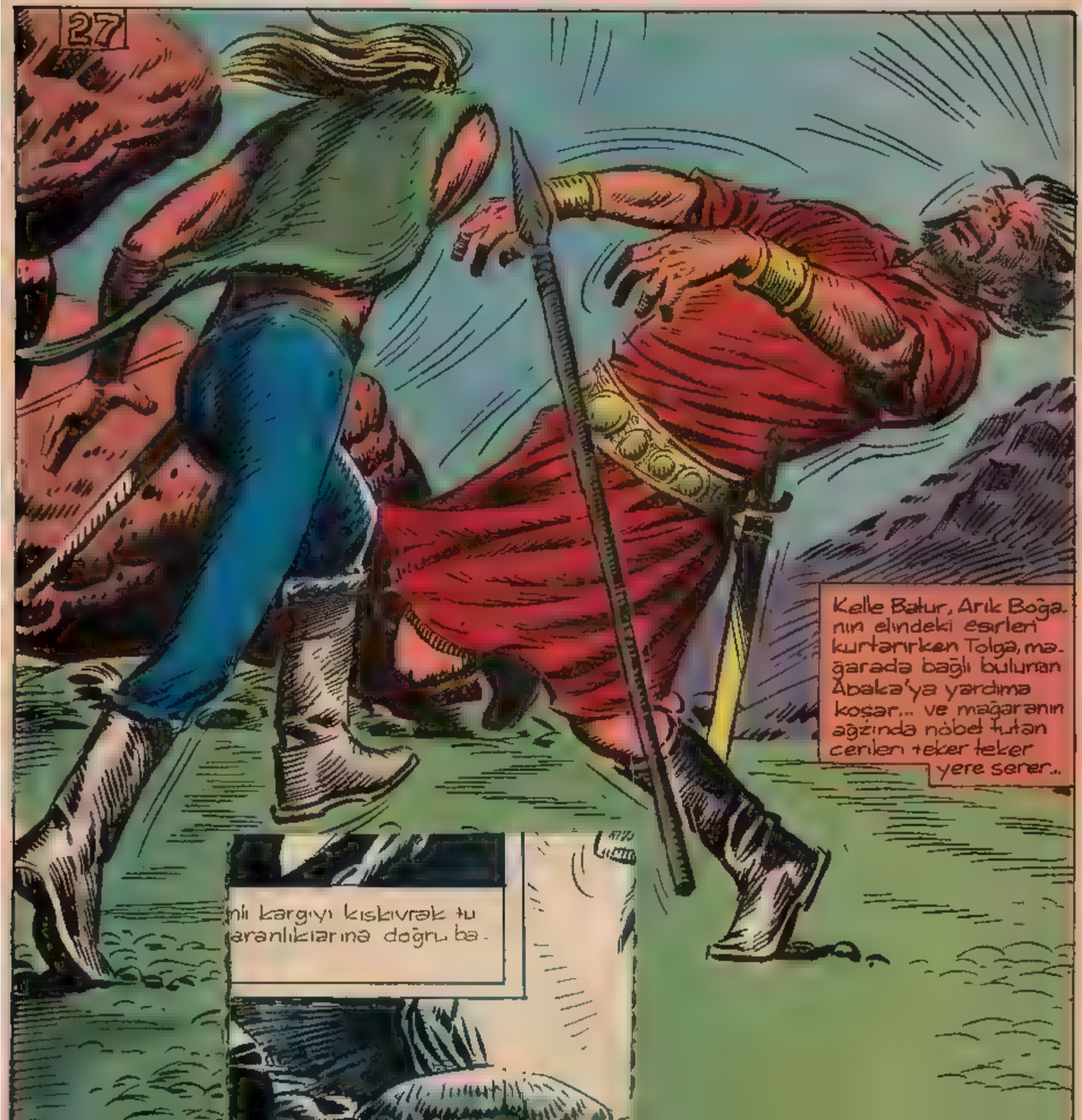

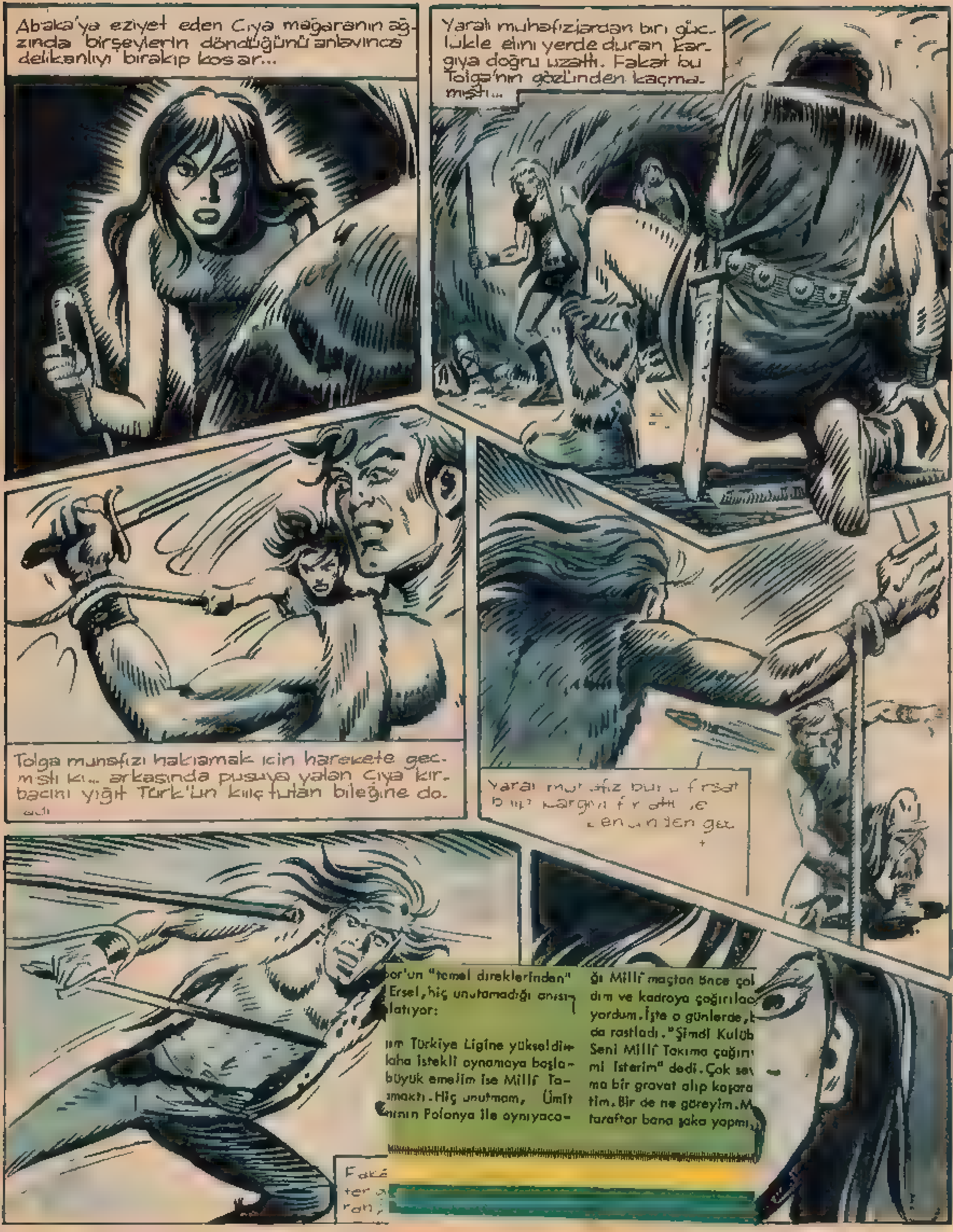
Abaka'ya eziyet eden Çıya mağaranın ağzında birşeylerin döndüğünü anlayınca delikanlıyı bırakıp koşar...
Yaralı muhafızlardan biri güçlükle elini yerde duran kargıya doğru uzattı. Fakat bu Tolga'nın gözünden kaçmamıştı...
Tolga muhafızı haklamak için harekete geçmişti ki... arkasında pusuya yatan Çıya kırbacını yiğit Türk'ün kılıç tutan bileğine doladı
Yaralı muhafız bunu fırsat bilip kargıyı fırlattı
Fakat
ter
ran
por'un "temel direklerinden" Ersel, hiç unutamadığı anısını latıyor:
ım Türkiye Ligine yükseldik daha istekli oynamaya başla- büyük emelim ise Millî Ta- maktı. Hiç unutmam, Ümit mının Polonya ile oynıyaca-
ğı Millî maçtan önce çok dım ve kadroya çağırılacağı yordum. İşte o günlerde, da rastladı. "Şimdi Kulüb Seni Millî Takıma çağırı mi isterim" dedi. Çok se ma bir gravat alıp kapara tim. Bir de ne göreyim. taraftar bana şaka yapmı

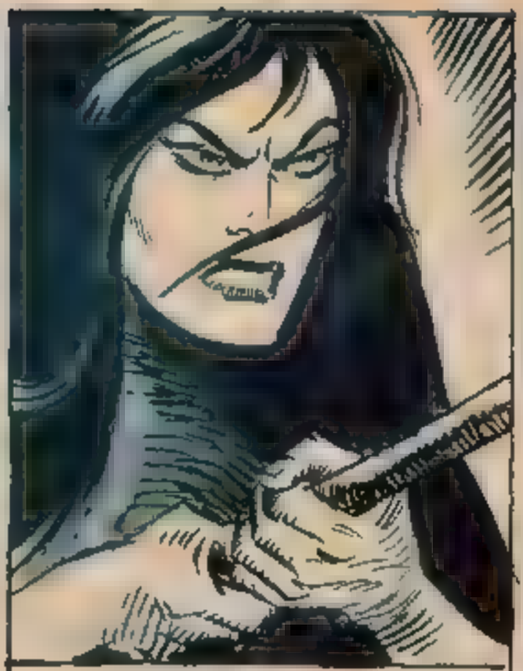
Çiya, benliğini saran acıya rağmen, göğsüne saplı bulunan kargıyı elleriyle kavradı ve çekip çıkardı...

Tolga bir an olduğu yerde çakıldı kaldı... Çiya'nın yaptıkları onu şaşırtmıştı..

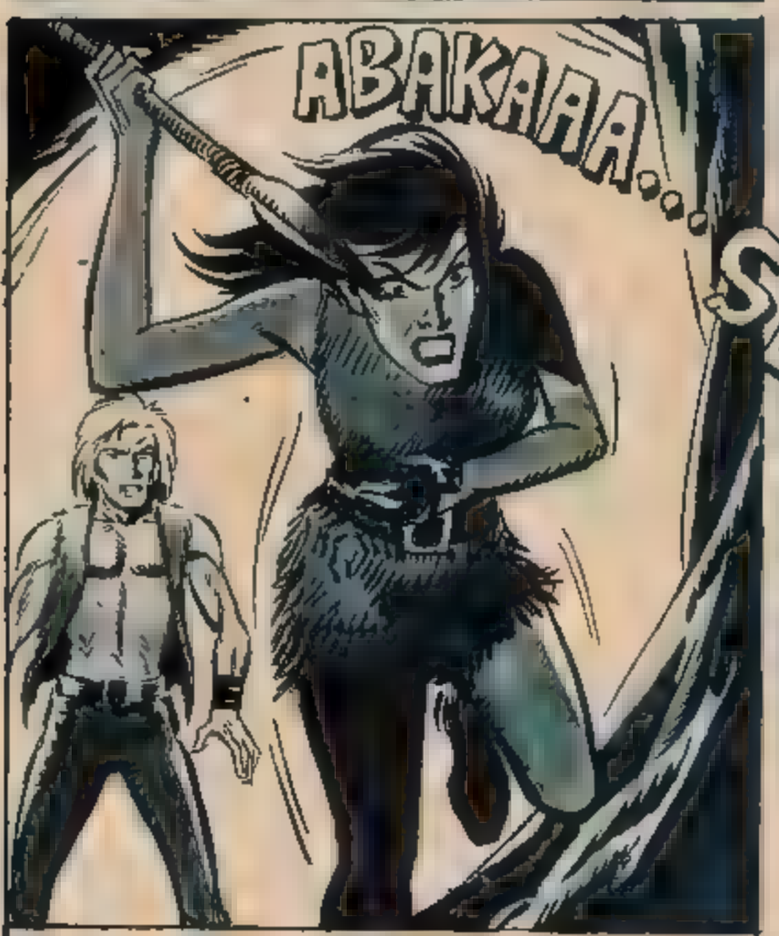

Genç kız ucu kanlı kargıyı kıskıvrak tutup mağaranın karanlıklarına doğru bağırarak daldı..

Tolga gördüklerine inanmak istemiyordu.

Birden irkilerek kendine gelen Çiya Abaka'yı öldürecekti. Onu kurtarmalıydı. Delikanlı da kızın arkasından mağaraya koştu.

Birkaç adım atmıştı k ..

KUVVETİ BU KADAR. MIŞ... TANRI GÜNAHLARI. NI BAĞIŞLA. SIN ..

Çıya Abaka'ya ulaşamadan öbür dünyaya göçmüştü...

BU HALİ İLE ABAKA'YI ÖL. DÜRMEK İSTEDİĞİNE GÖRE ONDAN NEFRET EDİYOR OLMALI...

Az sonra Tolga ile Abaka mağaradan çıkıp Kelle Batur ve esirlerin bulun. duğu yere doğru koşma. ya başladılar..

İŞTE ONLAR!. ABAKA İLE TOL. GA!

Kelle Batur Abaka ile Tolga'nın geldiğini görünce elin. de olmayarak çığlığı kopardı..

ABAKA! KURTULDUK.. KURTULDUK!.

Bunlar olurken Arık Boğa'nın adamları boş durmuyordu.

T HAF ŞEY ? BOLU SESİ BURADAN GELMİŞTİ ? HEY! ŞURAYA BAKIN.

Pazartesi günleri çıkar Fiatı: 50 kuruştur 6 Nisan 1970

YENİ 1001 ROMAN

TOLGA

Macera ve heyecanı seven küçük büyük herkesin mecmuası-Sayı: 166

BİR AT

...yıl ...dan bu ... şampiyonluğu ... kimseden bırakmak ... ne sayılmayan ... lig ... rasının şöyle ...

1963 yılında De... oynu ardım Şampiyonası ... kademi Gençlik ... lık, Arkadaş at en çok ... kürk yerlerdi. İyi vuruş ... at atarmış. On ara kar... ...ni söyledim ve maçın ... dak ka sonunda iki ... ...ğim gol ile Akademi ... nci şampiyon olmuştuk ... e bu maçtan sonra ... geçen yıl at boyunca ... den hiç ayrılmayan ikili ... oldu.

Şimdi ikimizde çok ... mız Eskişehirspor'un ba... ması için çalışıyoruz.

Gelecek Sayıda : CEMİL TURAN (İs...

GÜM GÜM

HEY!

Tepelerden yuvarlanan irili ufaklı kaya parçaları, bir yağmur gibi Arık Boğa'nın adamlarının üzerine yağmağa başlamıştı... Uğrular, bu beklenmedik olay karşısında şaşkına döndüler.

Etraf ölüm çığlıkları ile dolmuştu. Uğruların koparadıkları feryatlar ve at kişnemeleri, vadide yankılar yaparak dağılıyordu...

YANDIM

İHHHH

AH!

Esirlerin, vadiye bakan tepelerden yuvarladıkları taşlar bir ölüm habercisi gibi çerilerin üzerine yağıyordu...
YAŞASIN!.. OYUNUMUZA GELDİLER! ATIN TAŞLARI! HİÇBİRİ SAĞ KALMASIN!
ARIK BOĞA'NIN SONU GELDİ TOLGA. HERŞEYİNİ YİTİRDİ. ARTIK ONDAN BİZE FENALIK GELMEZ.
ABAKA sözünü henüz tamamlamıştı ki...
ABAKAA!..
Abaka ile Tolga sesin geldiği yöne dönünce, elinde kılıcı ile, yaralı bir aslan gibi kükreyen Arık Boğa'yı gördüler.
ABAKAAA!..
KIZIM ÇİYA'YI KAYBETTİM. ŞİMDİ DE ADAMLARIMI! AMA ARIK-BOĞA HENÜZ YAŞIYOR. BABANIN BAŞINI BU KILIÇLA GÖVDESİN-DEN AYIRMIŞTIM.
GEL SENİNLE MERTÇE DÖVÜŞELİM!... KORKUYOR MU-SUN YOKSA!
ŞİMDİ SIRA SENDE!
MERTLİKTEN BAHSETMEK SANA YAKIŞMIYOR ARIK BOĞA!, AMA BABAMIN ÖCÜNÜ AL-MAYA CAN ATIYORUM.

Pazartesi günleri çıkar Fiatı: 50 kuruştur 13 Nisan 1970

YENİ 1001 ROMAN

TOLGA

Macera ve heyecanı seven küçük büyük herkesin mecmuası-Sayı: 167

- 21 yaşında, bekâr.
ya- METİN KURT: 21 yaşında, bekâr, 5 A, 5 Ümit, 2 kere Genç Millf.
A, SEZAİ GÜNGÖR: 24 yaşında, bekâr.
ya- TAHSİN ÜNAL: 21 yaşında, bekâr.
ya - TUNCAY TEMELLER : 19 yaşında, bekâr, 3 kere Genç Millf.
Ümit : 21

matör, 3 kere Ümit Millf.
YUSUF KATIRCIOĞLU : 31 yaşında, evli, 1 kere Ümit Millf.
ZEKİ KOCAELLİ: 26 yaşında, bekâr, 10 kere Genç Millf.
TAHSİN ÇETİNKAYA : 18 yaşında, bekâr.
SELAHATTİN ÖĞÜN: 20 yaşında, bekâr.

Arık Boğa, delikanlının üzerine doğru geldiğini görünce pis pis sırıttı...

HERŞEYİMİ YİTİRDİM. YAŞAMA GÜCÜM KALMADI. AMA SENİ ÖLDÜRÜRSEM ESKİ GÜCÜME KAVUŞABİLİRİM. GEL ABAKA!..

HEVESİN KURSAĞINDA KALACAK. BABAMIN ÖCÜNÜ ALACAĞIM SENDEN. **DAVRAN!..**

İlk hamleyi ArıkBoğa yaptı... Enli kılıcı havada vınlayarak geniş bir kavis çizdi...

SENİNKİ DE BOŞA GİTTİ!

Arık Boğa, kılıcının boşa gitmesi ile dengesini kaybeden Abakaya bir ayak oyunu yapmıştı...

...diye Beyoğlu'na gidip sur saltığı günleri de gerilerde bırakmış, A Milli Takımın bile formasını giymişti.

Evet, İstanbulspor'lu Cemil Turan, doğup büyüdüğü ve halen oturduğu Rumelikavağında tüm küçüklerin ilâhı, gençlerin sevgilisi, yaşlıların da kıvanç kaynağıydı. 1947 yılının 26 Şubat günü doğan Cemil'in 12, 17 ve 19 yaşında üç kız kardeşi vardı. Babası Ruşen gözlerini hayata yumduğu için, annesi Fatma'nın tek dayanığıydı. Ve Allah için, Cemil

İstanbul... vuca sığmaz... nutamadığı ... anlatın

"Geçen T... zim Kavak'da ... kes Galatasara... İstanbulspor'a

Abaka yüzü koyun yere yuvarlandı. Arık Boğa hileye başvurarak delikanlıyı yere düşürmüştü...
VAV DÜZENBAZ!.. İT! KOLLA KENDİNİ ABAKA!
BU LİĞRAŞI BEN KAZANACAĞIM. SENİ DE BABANIN YANINA GÖNDERECEĞİM!
Gerçekten Arık Boğa, yere düşen Abakaya soluk aldırmadan hücuma geçti...
Fakat o anda hiç umulmadık bir şey oldu. Abaka birden ters dönüp tabanı ile Arık Boğa'nın çenesine kuvvetli bir darbe indirdi...

Abaka bir eli ile Arık Boğa'nın boğazına yapışırken diğer eli ile tuttuğu kılıcı hain başbuğun karnına soktu ve...

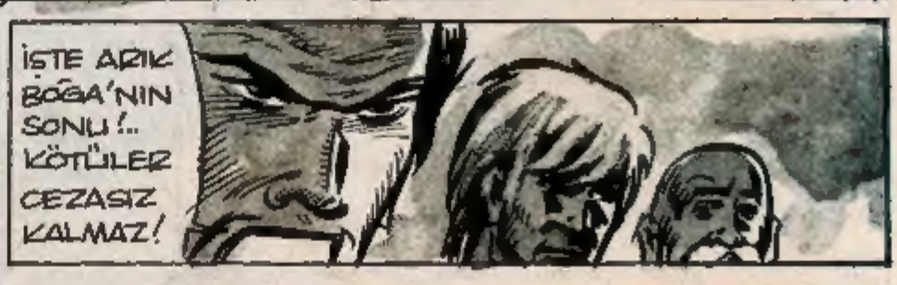

Hain Arık Boğa ve adamları yok olmuştu. Abaka Kelle Baturla ülkesine doğru giderken Tolga dostları ile vedalaşıp Orta Asya bozkırlarına doğru at koşturuyordu...